



BADAN METEOROLOGI KLIMATOLOGI DAN GEOFISIKA STASIUN KLIMATOLOGI SULAWESI SELATAN

Jl. DR. Ratulangi No. 75A Maros
Telp : (0411) 372367 / 0811 4169 444

Kode Pos : 90515 E-mail : staklim.sulsel@bmkg.go.id

MONITORING HARI TANPA HUJAN BERTURUT-TURUT (HTH) SULSEL

Update: Dasarian III Januari 2024

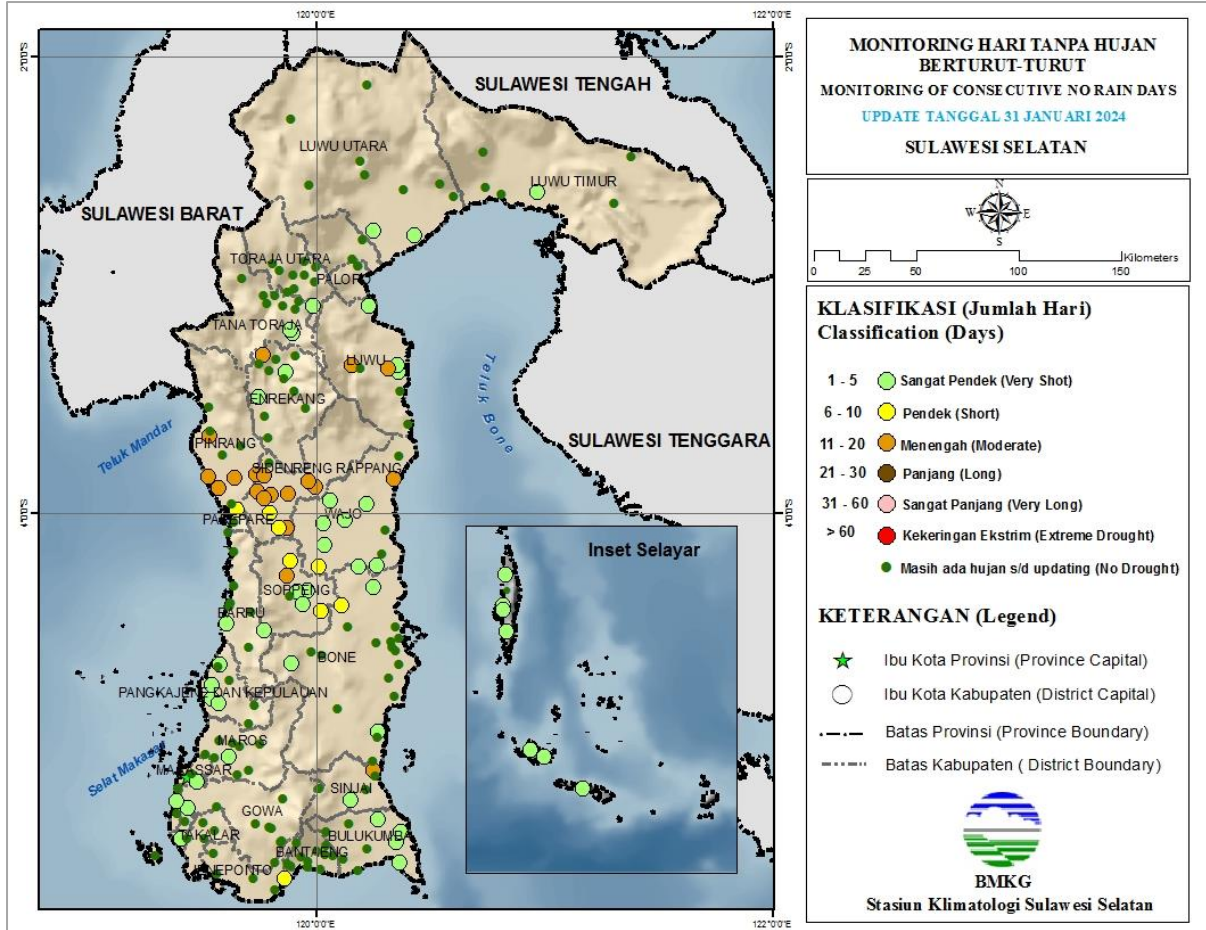

Keterangan:

Berdasarkan Monitoring Hari Tanpa Hujan Berturut-Turut (HTH), sebagian besar wilayah Sulawesi Selatan berada pada kategori **Masih ada hujan s/d updating (No Drought)**. HTH terpanjang terjadi di lokasi Langnga/Mattiro Sompe dan Lanrisang Kab. Pinrang selama **19 hari dengan kriteria Menengah**.

PETA ANALISIS CURAH HUJAN DASARIAN III JANUARI 2024 PROVINSI SULAWESI SELATAN

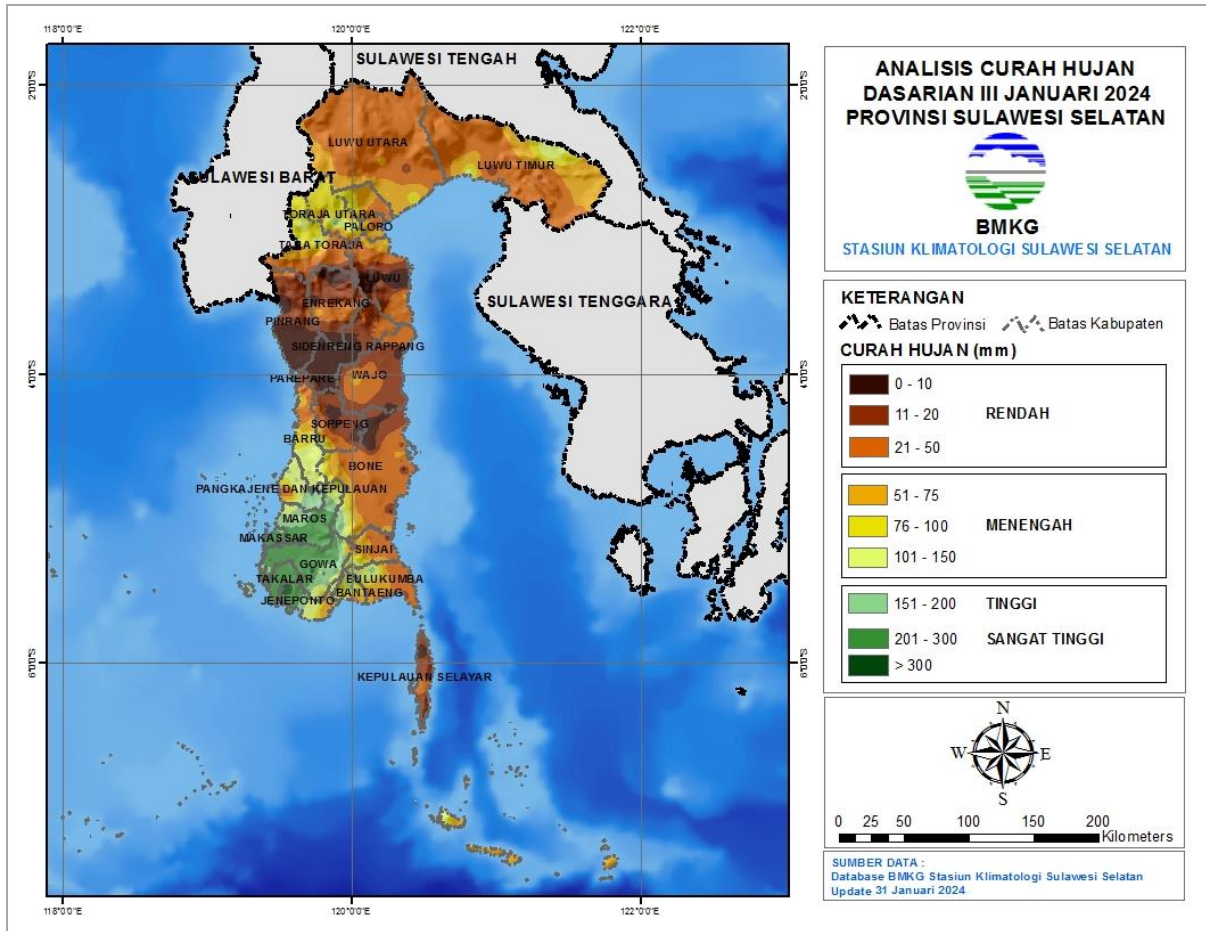

Keterangan:

Distribusi curah hujan di Sulawesi Selatan pada Dasarian III Januari 2024 umumnya pada kategori **Rendah hingga Sangat Tinggi yakni antara 0 s.d 378 mm**. Daerah dengan curah hujan Rendah yaitu 0 – 50 mm berada di Kep. Selayar dan pesisir timur hingga bagian tengah Sulawesi Selatan serta sebagian besar utara Sulawesi Selatan, sedangkan daerah dengan curah hujan Tinggi hingga Sangat Tinggi yaitu 151 - >200 mm terjadi di pesisir barat Sulawesi Selatan dengan **curah hujan tertinggi di Bulujaya Kab. Jeneponto sebesar 378 mm**.

PETA PRAKIRAAN CURAH HUJAN DASARIAN I FEBRUARI 2024 PROVINSI SULAWESI SELATAN

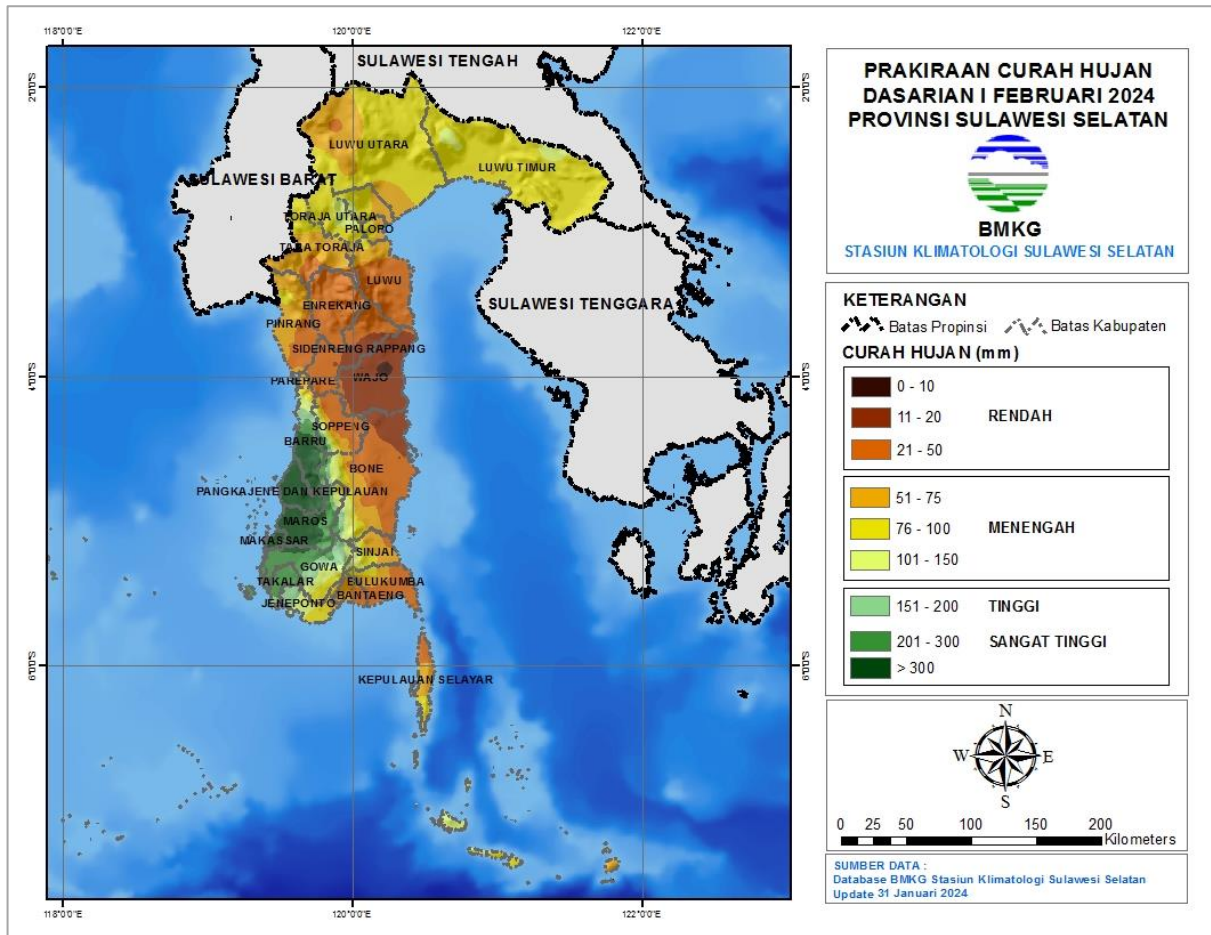

Keterangan:

Diprkirakan curah hujan Dasarian I Februari 2024 sebagian besar wilayah Sulawesi Selatan berkisar pada kriteria Rendah hingga Menengah yakni antara 21 – 150 mm. Sebagian wilayah pesisir barat diprkirakan akan mengalami hujan kriteria Tinggi hingga Sangat Tinggi.

ANALISIS AWAL MUSIM HUJAN 2023/2024 PROVINSI SULAWESI SELATAN

Update: Dasarian II JANUARI 2024

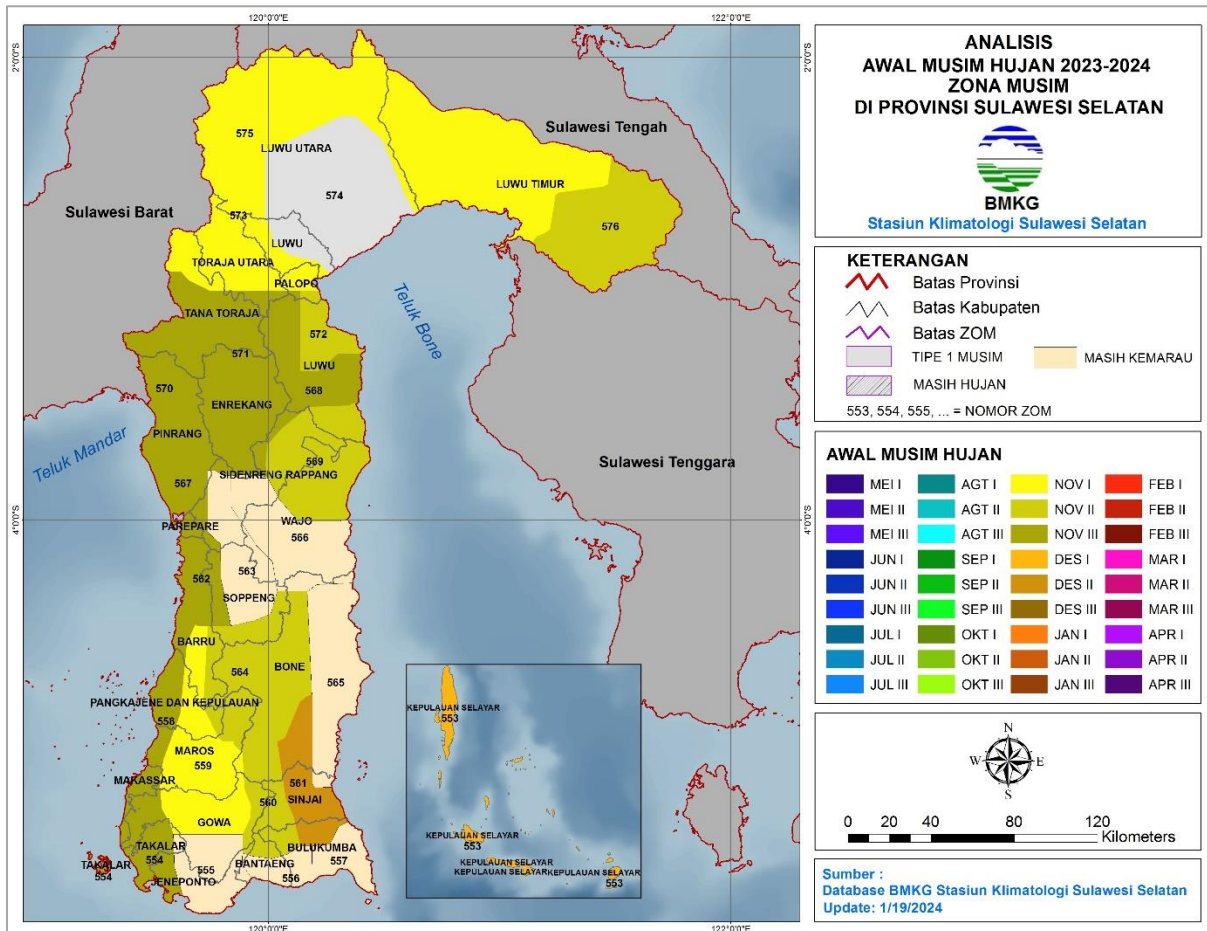

Keterangan:

Terdapat 17 wilayah Zona Musim yang telah memasuki Musim Hujan 2023/2024, yaitu:

November : ZOM 554, ZOM 558, ZOM 559, ZOM 560, ZOM 562, ZOM 564, ZOM 567, ZOM 568, ZOM 569, ZOM 570, ZOM 571, ZOM 572, ZOM 573, ZOM 575, ZOM 576.

Desember : ZOM 553 dan ZOM 561

PERINGATAN DINI CURAH HUJAN TINGGI SULAWESI SELATAN DASARIAN I FEBRUARI 2024

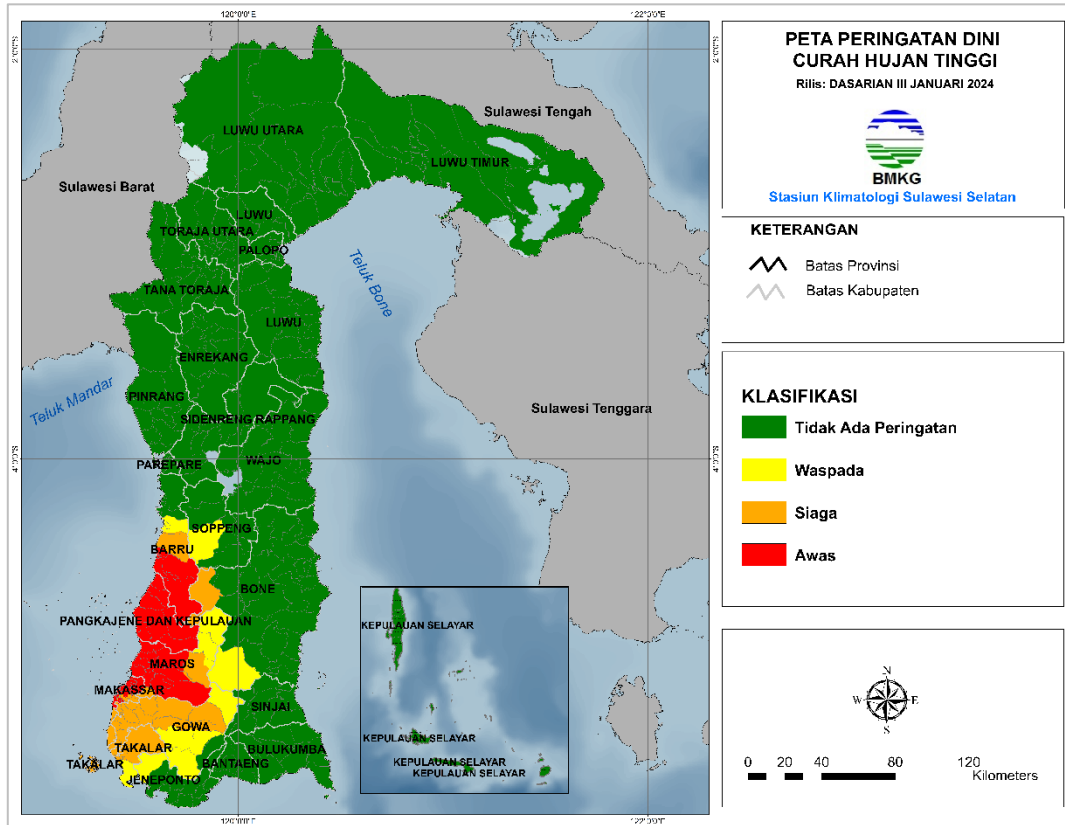

Kabupaten/ Kota	Waspada (150-200 mm/dasarian)	Siaga (200-300 mm/dasarian)	Awas (>300 mm/dasarian)
Barru	Balusu	Barru	Pujananting, Taneteriaja, Taneterilau
Bone	Bontocani	Tellulimpoe	-
Gowa	Biringbulu, Bontolempangan, Bungaya, Tombolopao	Bajeng Barat, Bajeng, Barombong, Bontomarannu, Bontonompo Selatan, Bontonompo, Manuju, Pallangga, Parangloe, Parigi, Pattallassang, Sombaopu, Tinggimoncong	-
Jeneponto	Bangkala Barat	-	-
Makassar	-	Mamajang, Manggala, Rappocini	Biringkanaya, Bontoala, Makassar, Mariso, Panakkukang, Tallo, Tamalanrea, Tamalate, Ujungpandang, Ujungtanah, Wajo
Maros	Camba, Mallawa	Cenrana, Moncongloe	Bantimurung, Bontoa, Lau, Mandai, Maros

Kabupaten/ Kota	Waspada (150-200 mm/ dasarian)	Siaga (200-300 mm/dasarian)	Awas (>300 mm/dasarian)
			Baru, Marusu, Simbang, Tanralili, Tompobulu, Turikale
Pangkajene Dan Kepulauan	-	-	Balocci, Bungoro, Labakkang, Liukangtupabbiring Utara, Liukangtupabbiring, Mandalle, Marang, Minasatene, Pangkajene, Segeri, Tondong Tallasa
Soppeng	Lalabata	-	-
Takalar	Mangarabombang	Galesong Selatan, Galesong Utara, Galesong, Mappakasunggu, Pattallassang, Polombangkeng Selatan, Polombangkeng Utara, Sanrobone	-

Berdasarkan tabel di atas, terdapat peringatan dini curah hujan tinggi pada dasarian I Februari 2024 kategori **AWAS** yaitu di sebagian wilayah **Kab. Barru, Makassar, Maros, dan Pangkep**.

Prakirawan :

1. Misbahuddin, S.Tr
2. Intan Sakti Hany Auladiah, S.Tr

Mengetahui,
Kepala Stasiun Klimatologi
Sulawesi Selatan



Ayi Sudrajat, SP., M.Si