



# BADAN METEOROLOGI KLIMATOLOGI DAN GEOFISIKA STASIUN KLIMATOLOGI SULAWESI SELATAN

Jl. DR. Ratulangi No. 75A Maros  
Telp : (0411) 372367 / 0811 4169 444

Kode Pos : 90515 E-mail : [staklim.sulsel@bmkg.go.id](mailto:staklim.sulsel@bmkg.go.id)

## MONITORING HARI TANPA HUJAN BERTURUT-TURUT (HTH) SULSEL

Update: Dasarian II Februari 2024

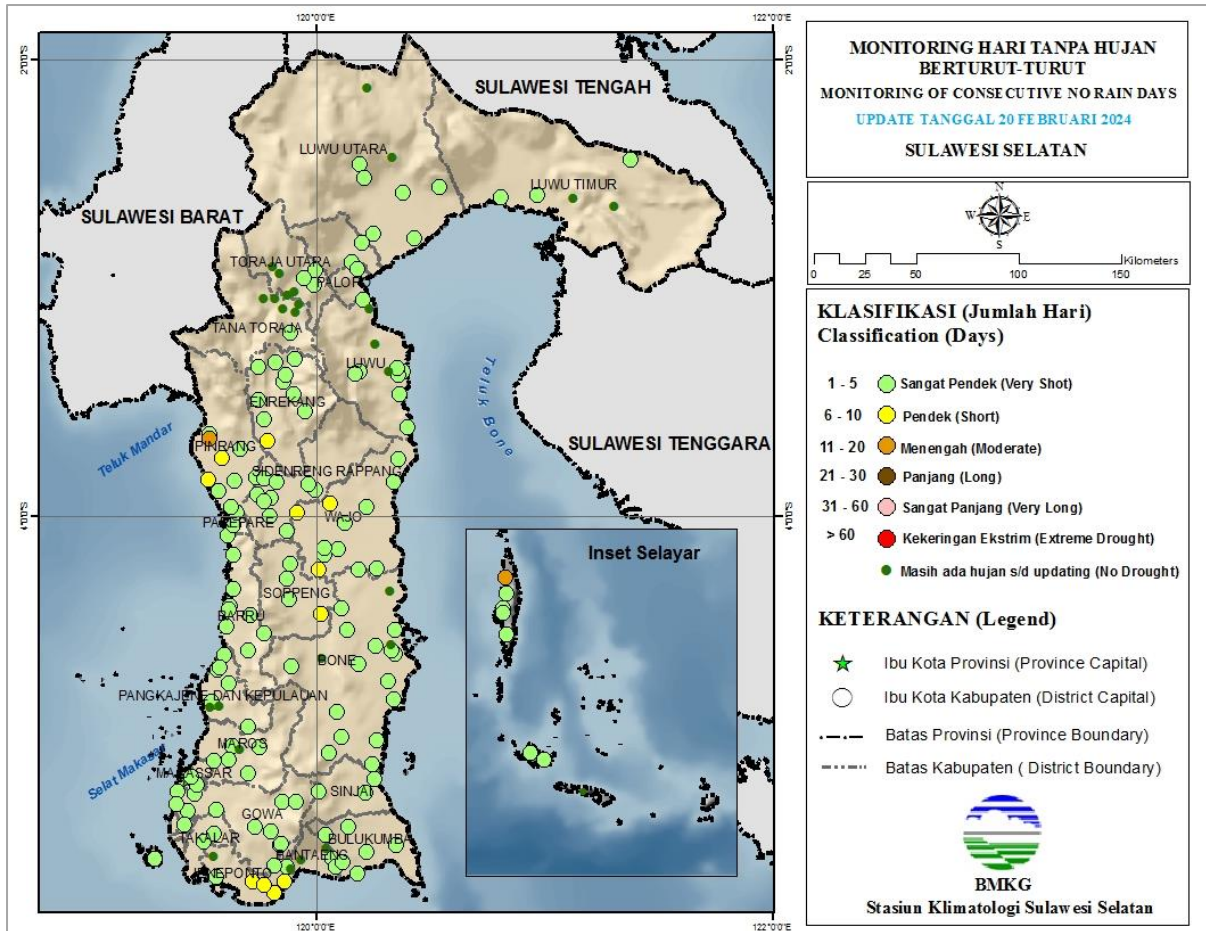

### Keterangan:

Berdasarkan Monitoring Hari Tanpa Hujan Berturut-Turut (HTH), sebagian besar wilayah Sulawesi Selatan berada pada kategori **Sangat Pendek (1 – 5 hari)**. HTH terpanjang terjadi di Bontomatene Kab. Kepulauan Selayar selama **13 hari dengan kriteria Menengah**.

## PETA ANALISIS CURAH HUJAN DASARIAN II FEBRUARI 2024 PROVINSI SULAWESI SELATAN

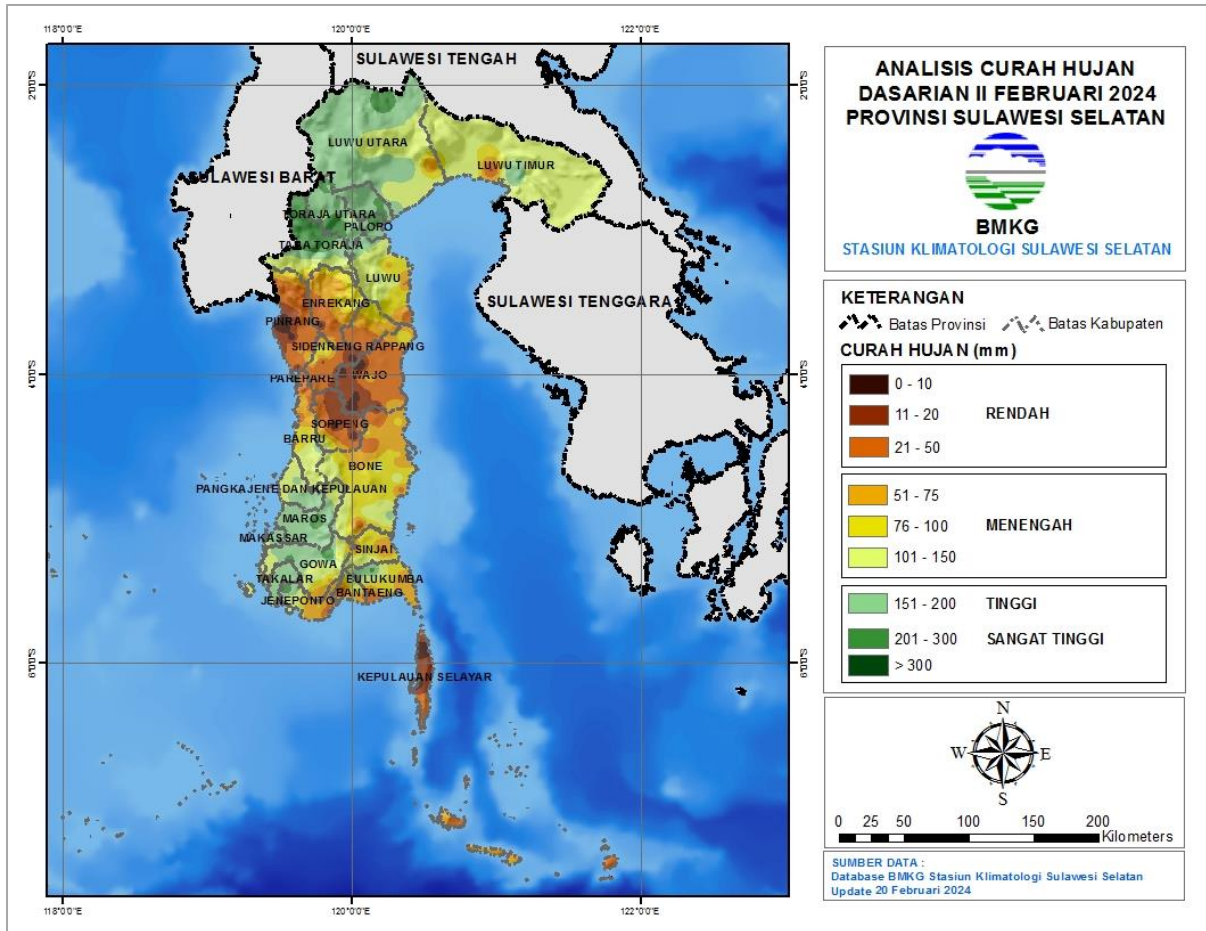

### Keterangan:

Distribusi curah hujan di Sulawesi Selatan pada Dasarian II Februari 2024 umumnya pada kategori **Rendah hingga Sangat Tinggi** yakni antara 0 s.d > 300 mm. Daerah dengan curah hujan Rendah yaitu 0 – 50 mm terjadi di bagian tengah Sulawesi Selatan dan di Kep. Selayar, sedangkan daerah dengan curah hujan Tinggi hingga Sangat Tinggi yaitu 151 - >200 mm terjadi di pesisir barat dan utara Sulawesi Selatan dengan curah hujan tertinggi di Makale Utara Kab. Tana Toraja sebesar 315 mm.

## PETA PRAKIRAAN CURAH HUJAN DASARIAN III FEBRUARI 2024 PROVINSI SULAWESI SELATAN

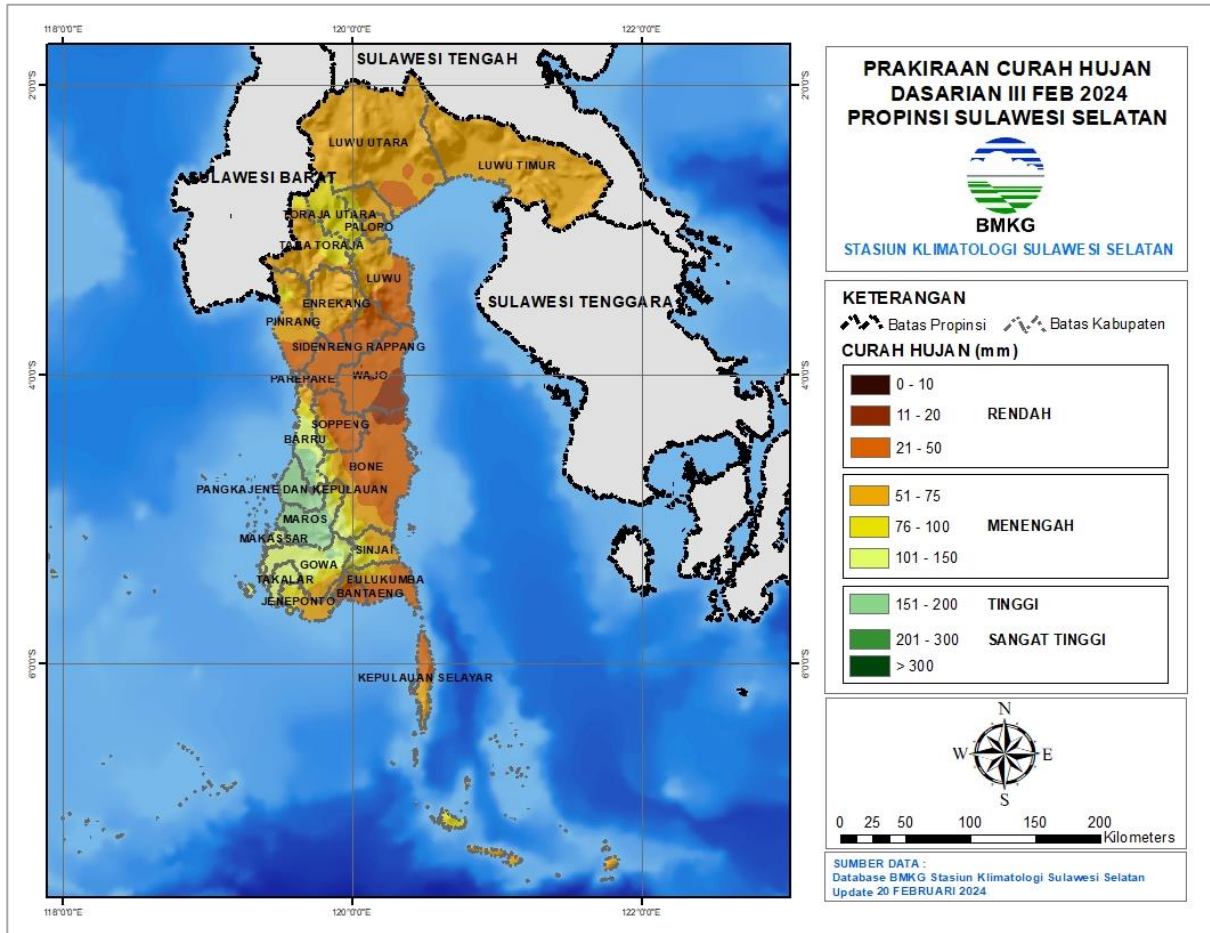

### Keterangan:

Diprkirakan curah hujan Dasarian III Februari 2024 sebagian besar wilayah Sulawesi Selatan berkisar pada **kriteria Menengah hingga Rendah**. Sebagian wilayah pesisir barat diprkirakan akan mengalami hujan kriteria Menengah hingga Tinggi.

# ANALISIS AWAL MUSIM HUJAN 2023/2024 PROVINSI SULAWESI SELATAN

Update: Dasarian II Februari 2024

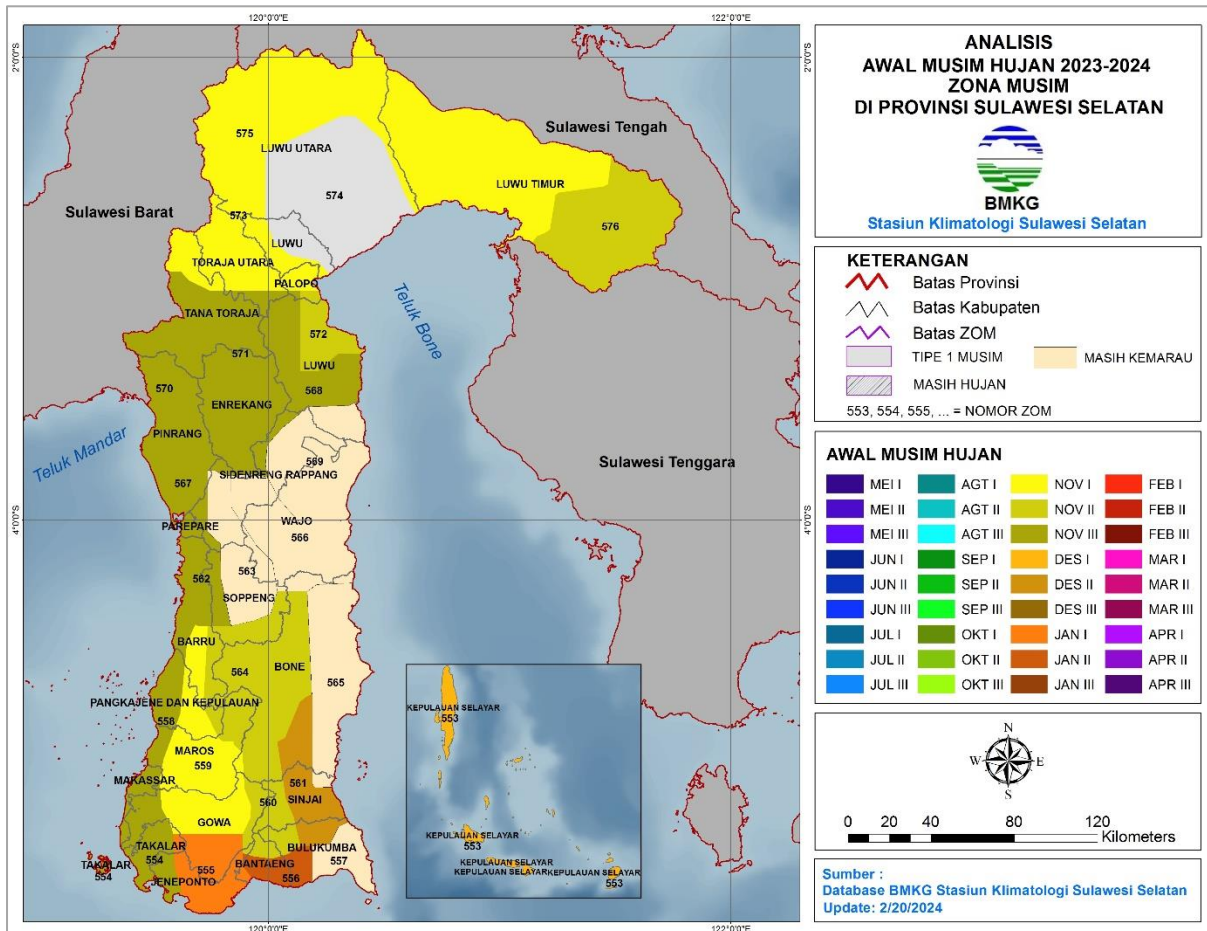

## Keterangan:

Terdapat 18 wilayah Zona Musim yang telah memasuki Musim Hujan 2023/2024, yaitu:

November : ZOM 554, ZOM 558, ZOM 559, ZOM 560, ZOM 562, ZOM 564, ZOM 567, ZOM 568, ZOM 570, ZOM 571, ZOM 572, ZOM 573, ZOM 575, dan ZOM 576.

Desember : ZOM 553 dan ZOM 561

Januari : ZOM 555 dan ZOM 556

**PERINGATAN DINI CURAH HUJAN TINGGI SULAWESI SELATAN DASARIAN III FEBRUARI 2024**

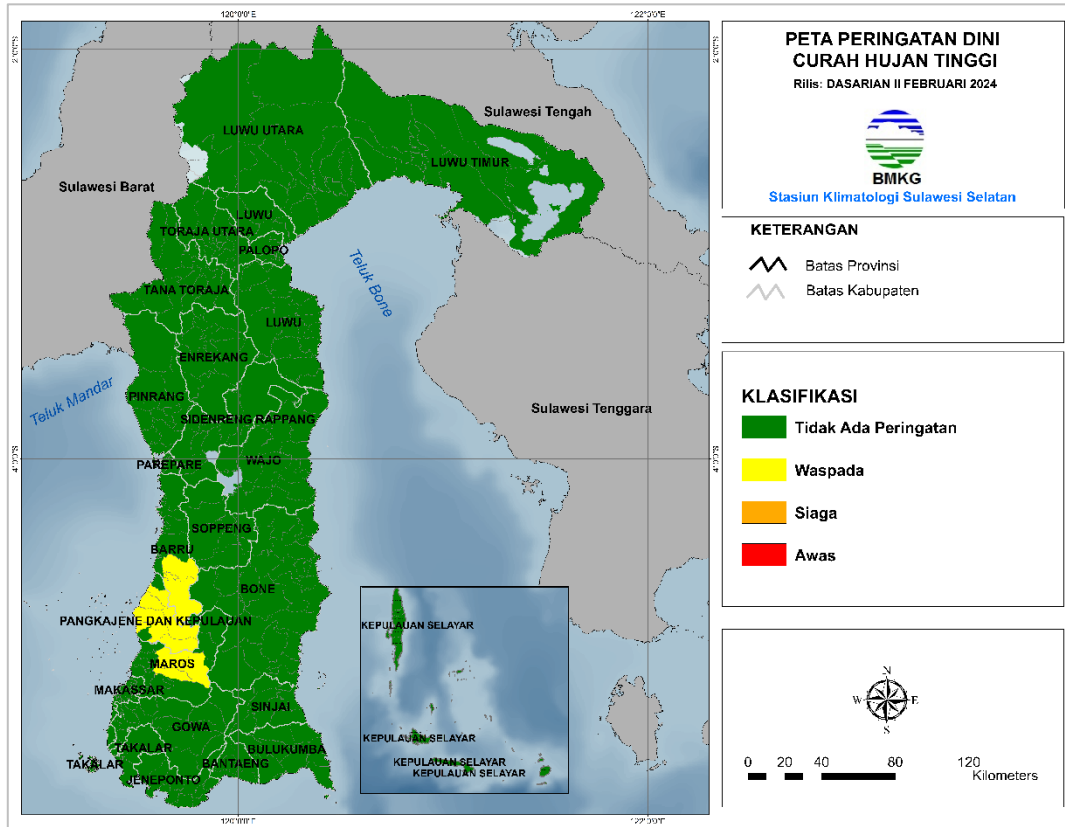

Kabupaten/ Kota	Waspada (150-200 mm/ dasarian)	Siaga (200-300 mm/ dasarian)	Awes (>300 mm/ dasarian)
Barru	Pujananting, Taneteriaja	-	-
Maros	Bantimurung, Cenrana, Simbang	-	-
Pangkajene Dan Kepulauan	Balocci, Bungoro, Labakkang, Marang, Minasatene, Segeri, Tondong Tallasa		

Berdasarkan tabel di atas, terdapat peringatan dini curah hujan tinggi pada dasarian III Februari 2024 pada kategori **WASPADA** yaitu di sebagian kecil wilayah **Kab. Barru, Maros, dan Pangkep.**

Prakirawan :

1. Chaterina Restu Malino, S.Tr, M.Si
2. Intan Sakti Hany Auladiah, S.Tr

Mengetahui,  
Kepala Stasiun Klimatologi  
Sulawesi Selatan



Ayi Sudrajat, SP., M.Si