



BADAN METEOROLOGI KLIMATOLOGI DAN GEOFISIKA STASIUN KLIMATOLOGI SULAWESI SELATAN

Jl. DR. Ratulangi No. 75A Maros
Telp : (0411) 372367 / 0811 4169 444

Kode Pos : 90515 E-mail : staklim.sulsel@bmkg.go.id

MONITORING HARI TANPA HUJAN BERTURUT-TURUT (HTH) SULSEL

Update: Dasarian III MARET 2024

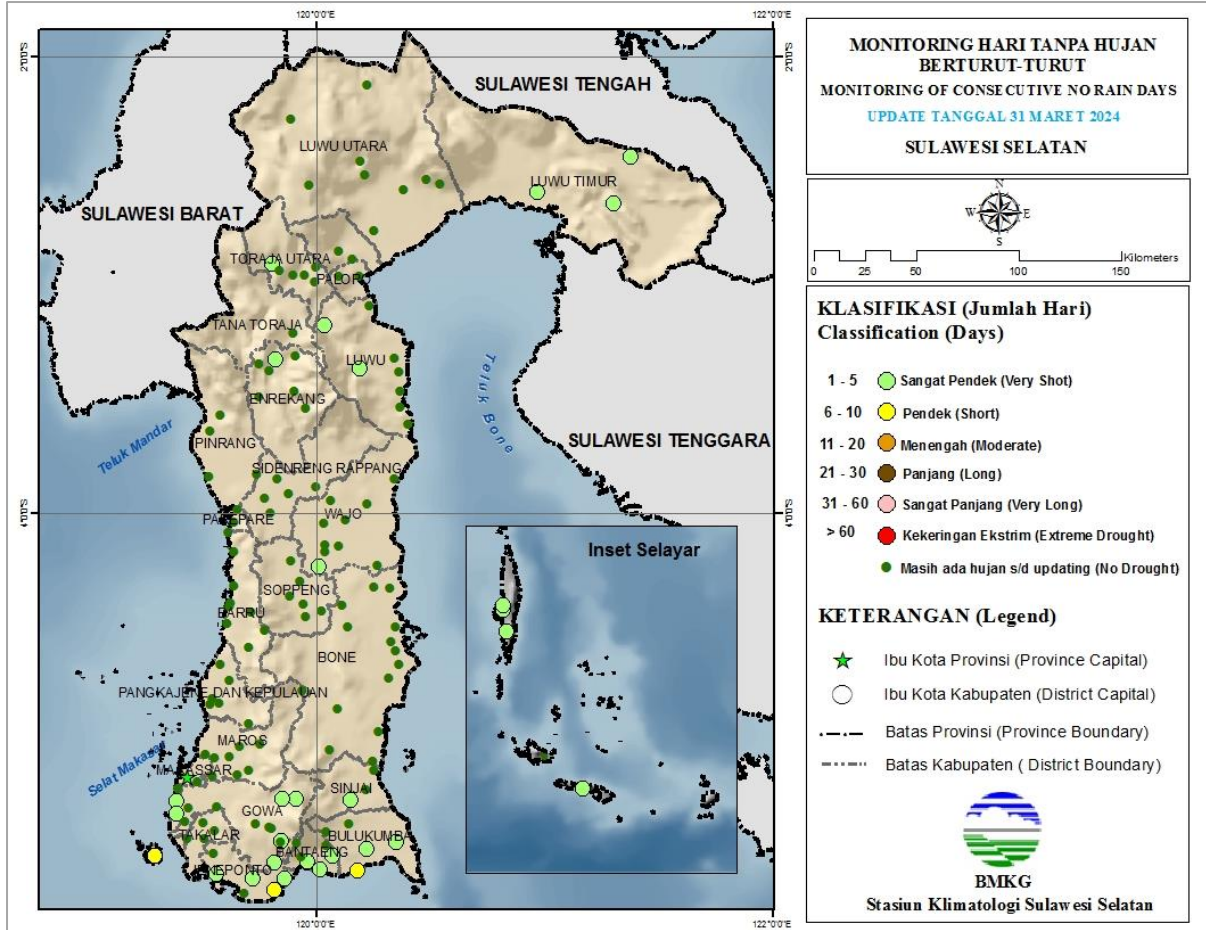

Keterangan:

Berdasarkan Monitoring Hari Tanpa Hujan Berturut-Turut (HTH), sebagian besar wilayah Sulawesi Selatan berada pada kategori **Masih Ada Hujan s.d Updating (No Drought)**. HTH terpanjang terjadi di lokasi Pulau Tanakeke Kab. Takalar selama **9 hari berturut dengan kriteria Menengah**.

PETA ANALISIS CURAH HUJAN DASARIAN III MARET 2024 PROVINSI SULAWESI SELATAN

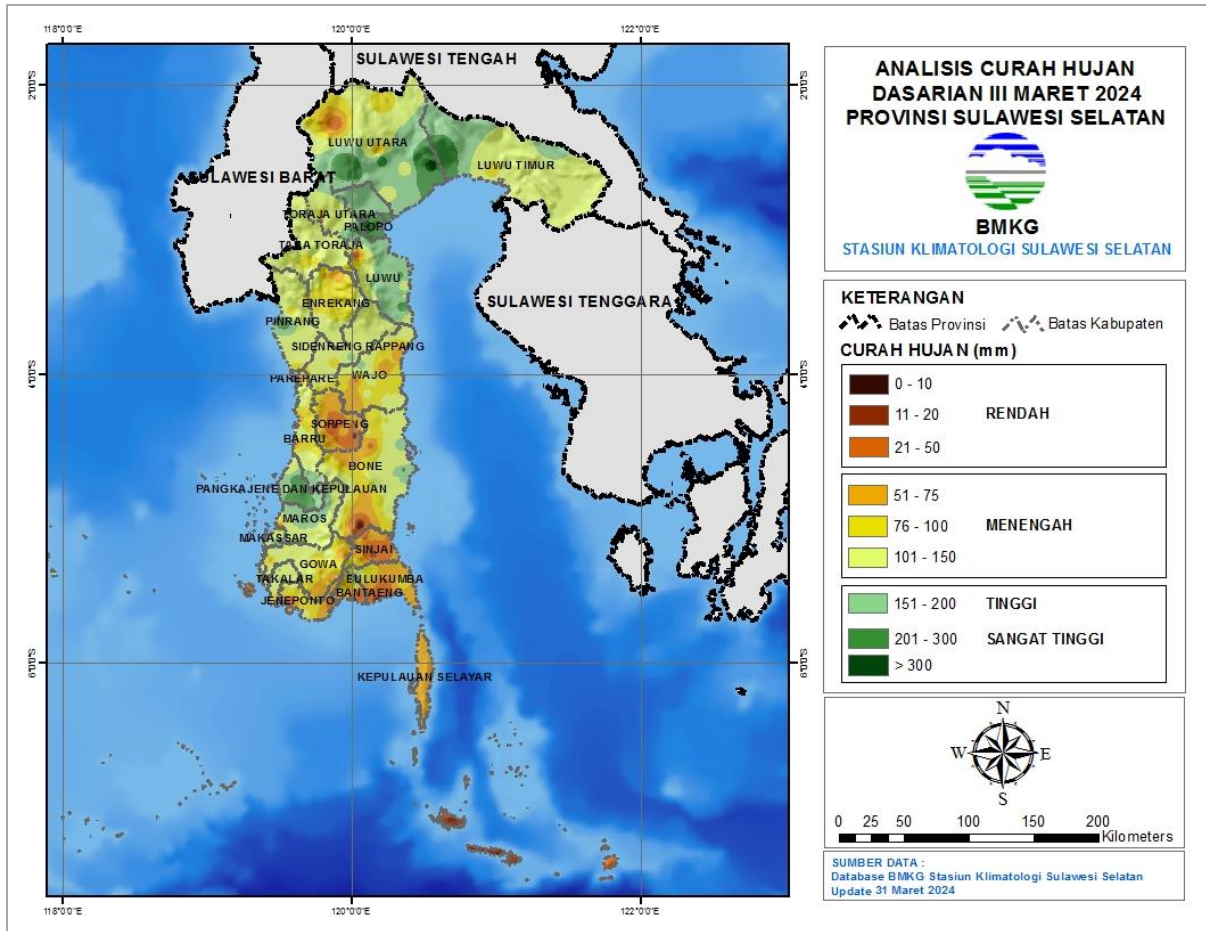

Keterangan:

Distribusi curah hujan di Sulawesi Selatan pada Dasarian III MARET 2024 umumnya pada kategori **Rendah hingga Sangat Tinggi yakni antara 0 s.d 300 mm**. Daerah dengan curah hujan Rendah yaitu 0 s.d 50 mm terjadi di sebagian tengah dan selatan Sulawesi Selatan, sedangkan daerah dengan curah hujan Sangat Tinggi yaitu 201 s.d > 300 mm terjadi di sebagian kecil Kab. Luwu Timur, Luwu Utara, Palopo, Pinrang, dan Pangkep dengan **curah hujan tertinggi di Wara Barat Kota Palopo sebesar 360 mm**.

PETA PRAKIRAAN CURAH HUJAN DASARIAN I APRIL 2024 PROVINSI SULAWESI SELATAN

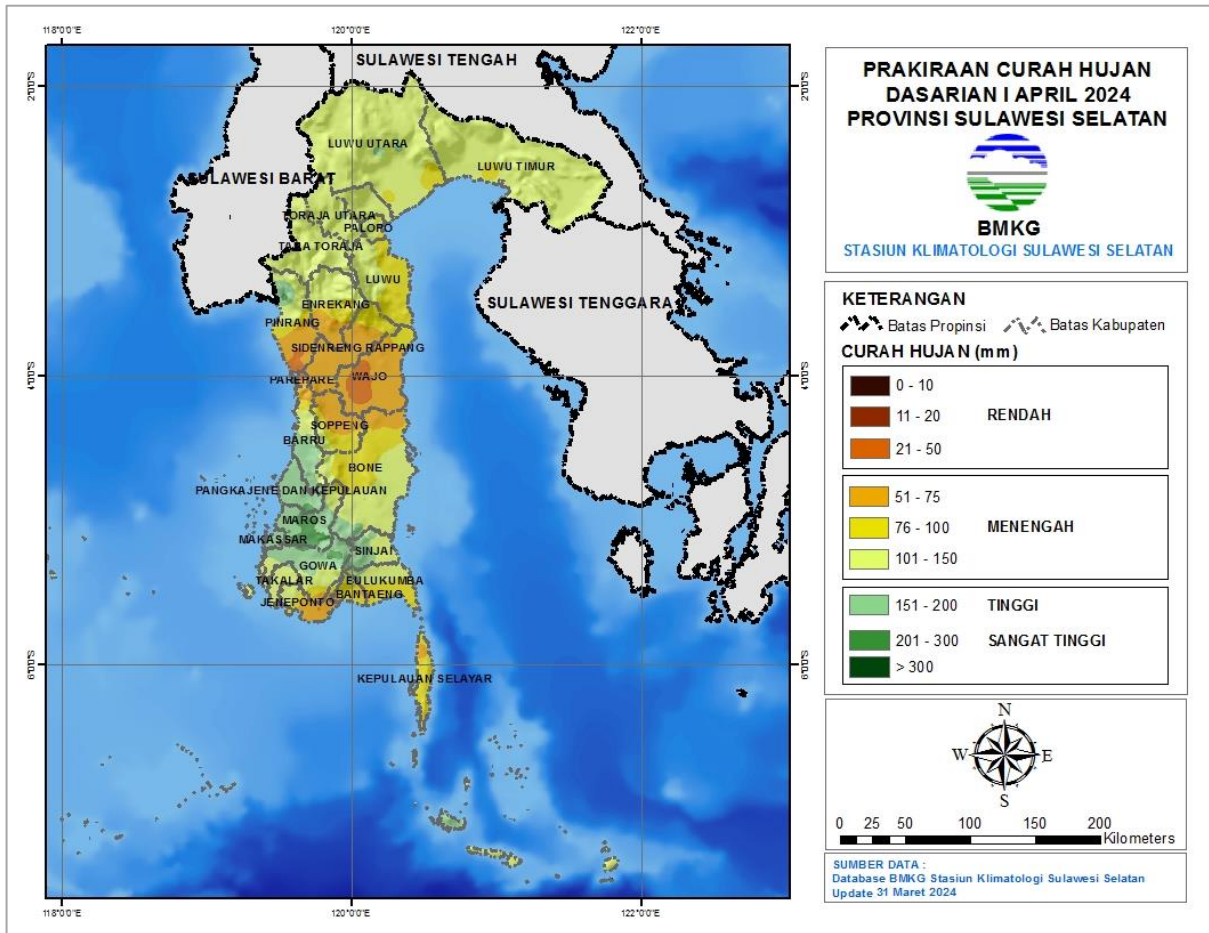

Keterangan:

Diprakirakan curah hujan Dasarian I April 2024 sebagian besar wilayah Sulawesi Selatan berkisar pada kriteria Menengah. Sebagian wilayah tengah Sulawesi Selatan diprakirakan akan mengalami hujan kriteria Rendah, sedangkan sebagian barat diprakirakan mengalami hujan kriteria Tinggi hingga Sangat Tinggi.

ANALISIS AWAL MUSIM HUJAN 2023/2024 PROVINSI SULAWESI SELATAN

Update: Dasarian III MARET 2024

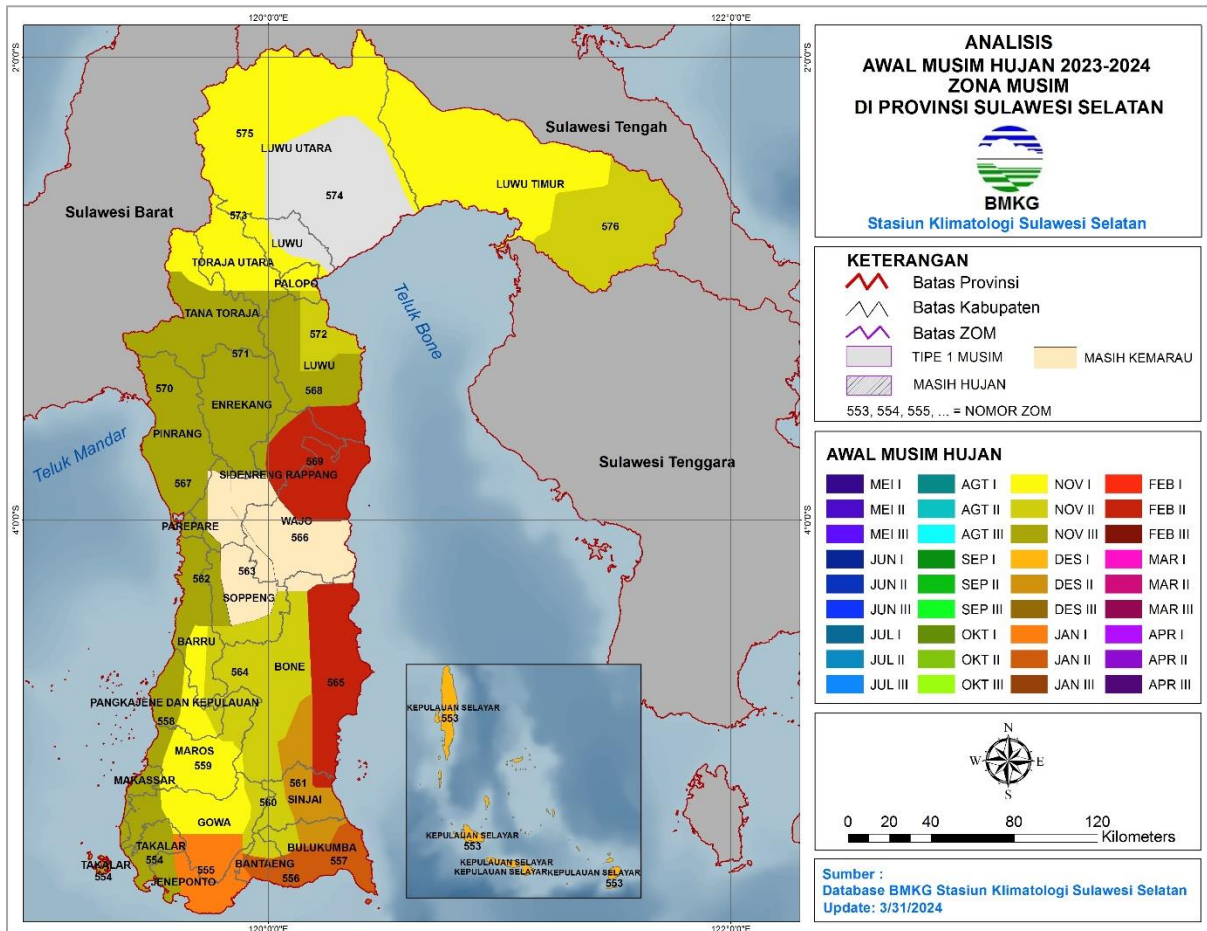

Keterangan:

Terdapat 21 wilayah Zona Musim yang telah memasuki Musim Hujan 2023/2024, yaitu:

November : ZOM 554, ZOM 558, ZOM 559, ZOM 560, ZOM 562, ZOM 564, ZOM 567, ZOM 568, ZOM 570, ZOM 571, ZOM 572, ZOM 573, ZOM 575, dan ZOM 576.

Desember : ZOM 553 dan ZOM 561

Januari : ZOM 555, ZOM 556, dan 557

Februari : ZOM 565 dan ZOM 569

PERINGATAN DINI CURAH HUJAN TINGGI SULAWESI SELATAN DASARIAN I APRIL 2024

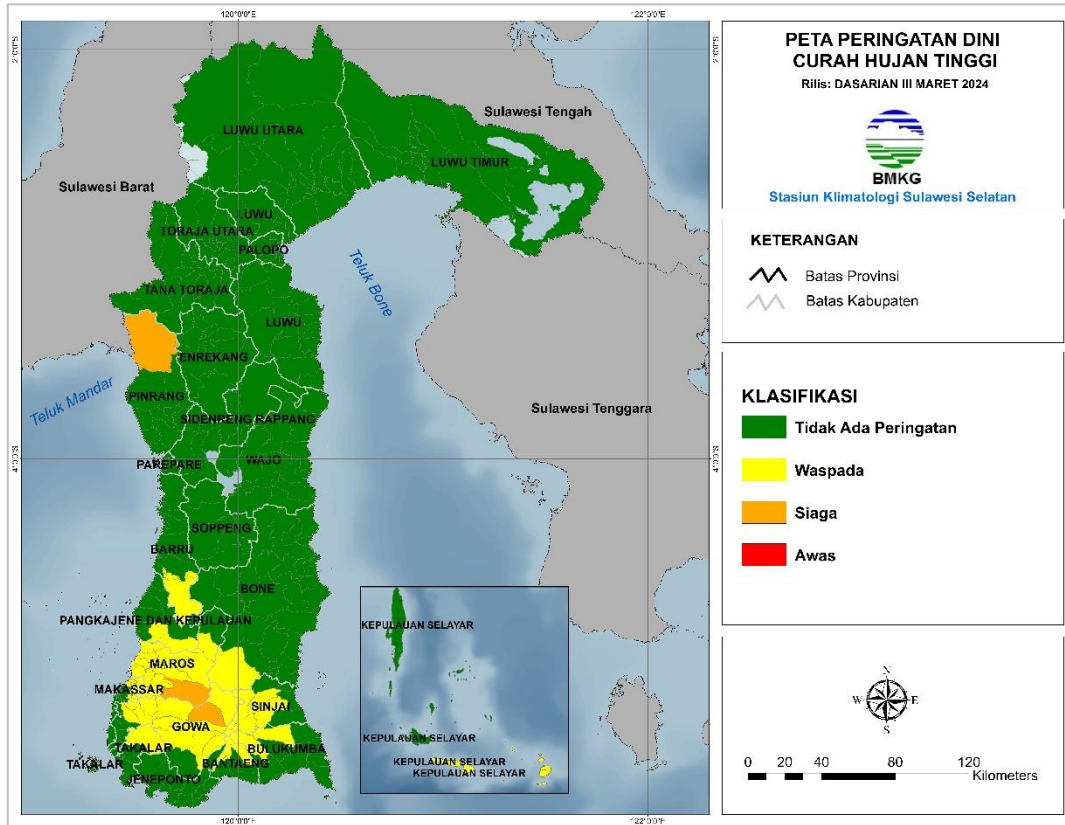

Kabupaten/Kota	Waspada (150-200 mm/ dasarian)	Siaga (200-300 mm/ dasarian)	Awat (>300 mm/ dasarian)
Bantaeng	Tompobulu, Uluere	-	-
Barro	Pujananting	-	-
Bone	Bontocani	-	-
Bulukumba	Bulukumpa, Kindang	-	-
Gowa	Bontolempangan, Bontomarannu, Bungaya, Manuju, Pallangga, Parangloe, Parigi, Pattallasang, Sombaopu, Tombolopao, Tompobulu	Tinggimoncong	-
Makassar	Biringkanaya, Manggala, Tamalanrea	-	-
Maros	Bantimurung, Bontoa, Camba, Cenrana, Lau, Mandai, Maros Baru, Marusu, Moncongloe, Simbang, Tanralili, Turikale	Tompobulu	-

Kabupaten/Kota	Waspada (150-200 mm/ dasarian)	Siaga (200-300 mm/ dasarian)	Awas (>300 mm/ dasarian)
Pangkajene Dan Kepulauan	Balocci, Minasatene	-	-
Pinrang	-	Lembang	-
Selayar	Pasimarannu	-	-
Sinjai	Sinjai Barat, Sinjai Selatan, Sinjai Tengah, Sinjaiborong	-	-
Takalar	Polombangkeng Utara	-	-

Berdasarkan tabel di atas, terdapat peringatan dini curah hujan tinggi kriteria WASPADA dan SIAGA pada dasarian I April 2024.

Prakirawan :

1. Vidyana Andika Kusumadewi, S.Tr
2. Intan Sakti Hany Auladiah, S.Tr

Mengetahui,
Kepala Stasiun Klimatologi
Sulawesi Selatan



Ayi Sudrajat, SP., M.Si