



BADAN METEOROLOGI KLIMATOLOGI DAN GEOFISIKA STASIUN KLIMATOLOGI SULAWESI SELATAN

Jl. DR. Ratulangi No. 75A Maros

Telp : (0411) 372367 / 0811 4169 444

Kode Pos : 90515 E-mail : staklim.sulsel@bmkg.go.id

MONITORING HARI TANPA HUJAN BERTURUT-TURUT (HTH) SULSEL

Update: Dasarian I APRIL 2024

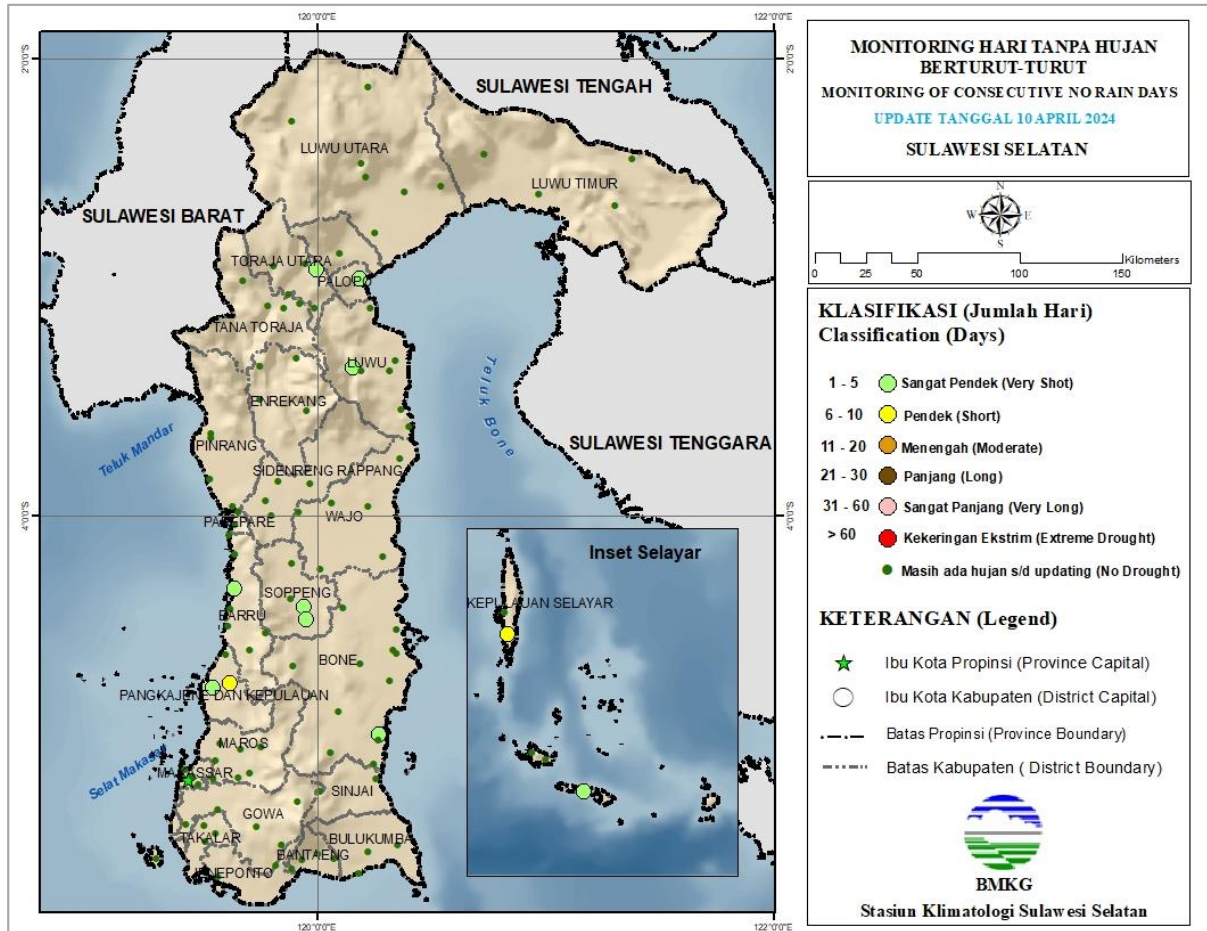

Keterangan:

Berdasarkan Monitoring Hari Tanpa Hujan Berturut-Turut (HTH), sebagian besar wilayah Sulawesi Selatan berada pada kategori **Masih Ada Hujan s/d Updating (No Drought)**. HTH terpanjang terjadi di lokasi Padang Lampe Kab. Pangkep selama **7 hari berturut dengan kriteria Pendek (6-10 hari)**.

PETA ANALISIS CURAH HUJAN DASARIAN I APRIL 2024 PROVINSI SULAWESI SELATAN

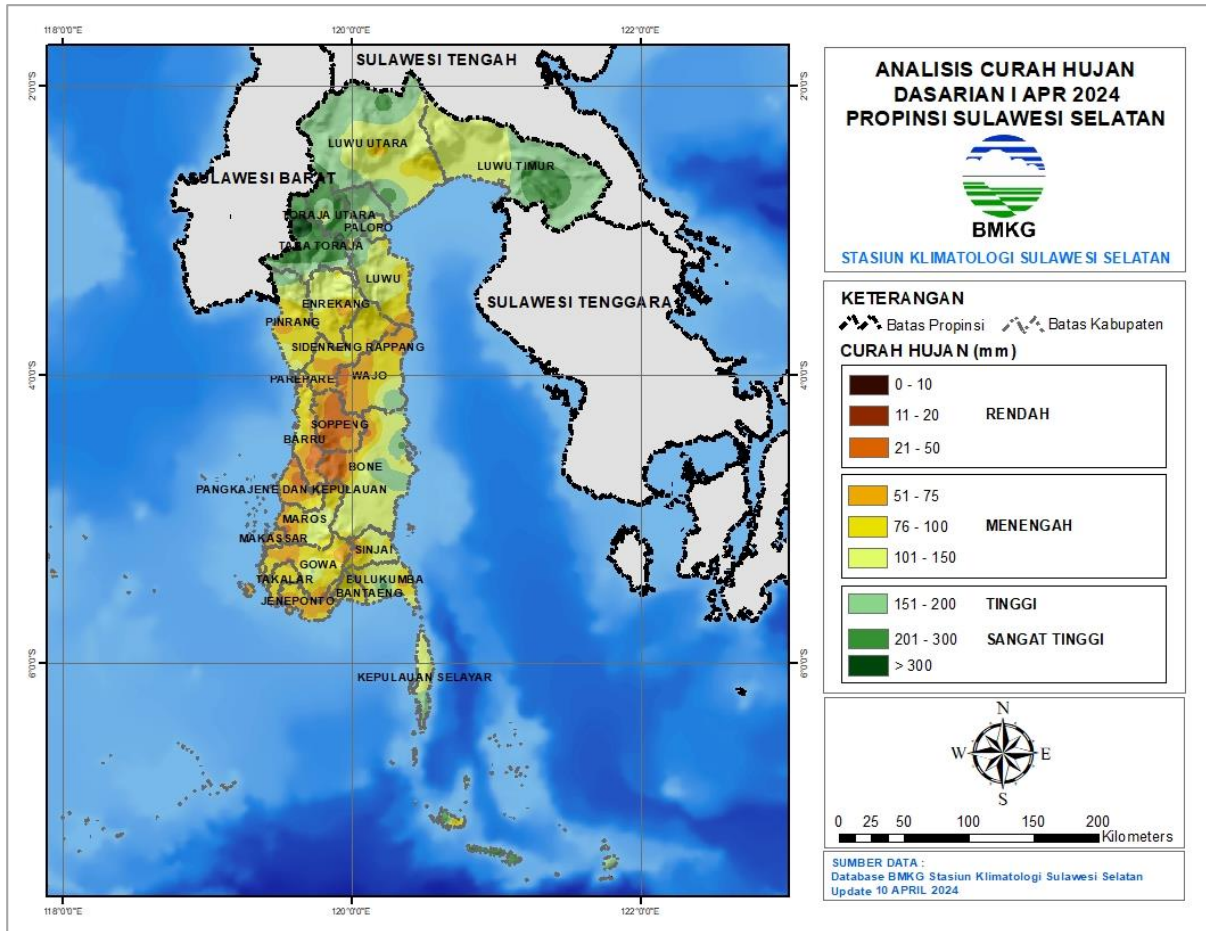

Keterangan:

Distribusi curah hujan di Sulawesi Selatan pada Dasarian I APRIL 2024 umumnya pada kategori **Rendah hingga Sangat Tinggi** yakni antara 0 s.d > 300 mm. Daerah dengan curah hujan Rendah yaitu 0 – 50 mm terjadi di wilayah tengah hingga barat, sedangkan daerah dengan curah hujan Sangat Tinggi yaitu 151 – >300 mm terjadi di sebagian besar wilayah utara, dengan **curah hujan tertinggi di BPP Sangalla Kab. Toraja Utara sebesar 483 mm.**

PETA PRAKIRAAN CURAH HUJAN DASARIAN II APRIL 2024 PROVINSI SULAWESI SELATAN

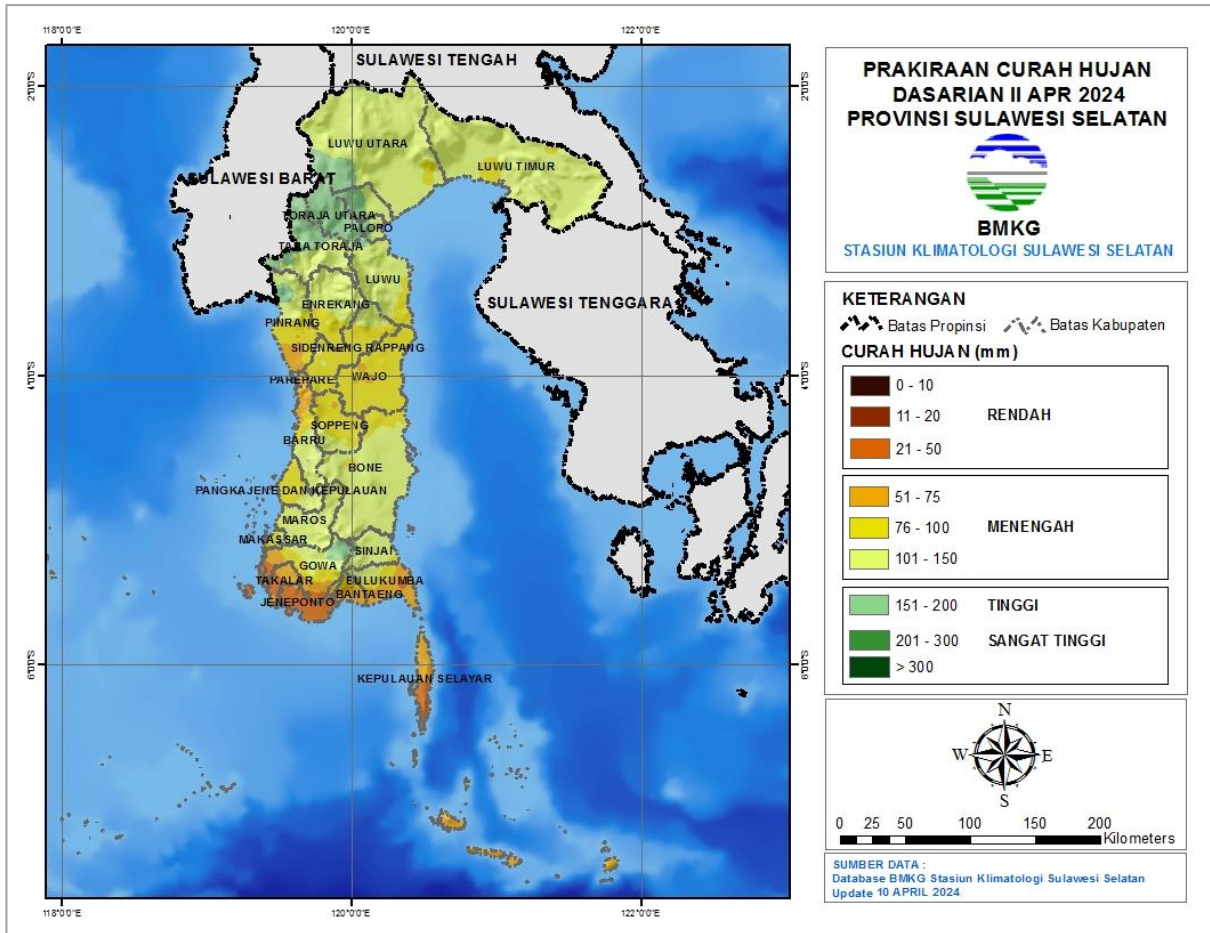

Keterangan:

Diprkirakan curah hujan Dasarian II April 2024 sebagian besar wilayah Sulawesi Selatan berkisar pada kriteria Menengah. Sebagian wilayah pesisir selatan diprkirakan akan mengalami hujan kriteria Rendah, sedangkan sebagian wilayah utara diprkirakan mengalami hujan kriteria Tinggi.

ANALISIS AWAL MUSIM KEMARAU 2024 PROVINSI SULAWESI SELATAN

Update: Dasarian I APRIL 2024

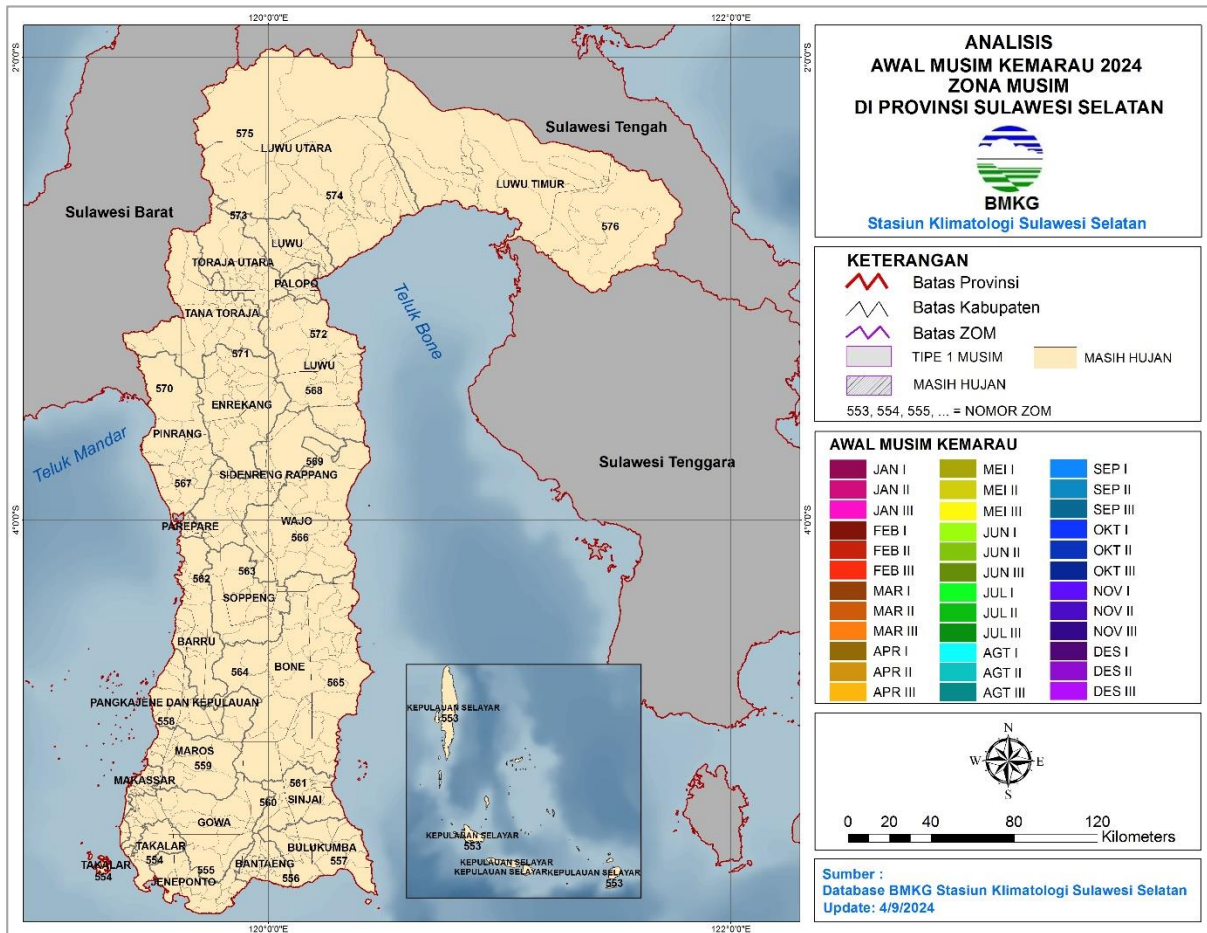

Keterangan:

Belum terdapat wilayah Zona Musim yang memasuki Musim Kemarau 2024.

PERINGATAN DINI CURAH HUJAN TINGGI SULAWESI SELATAN DASARIAN II APRIL 2024

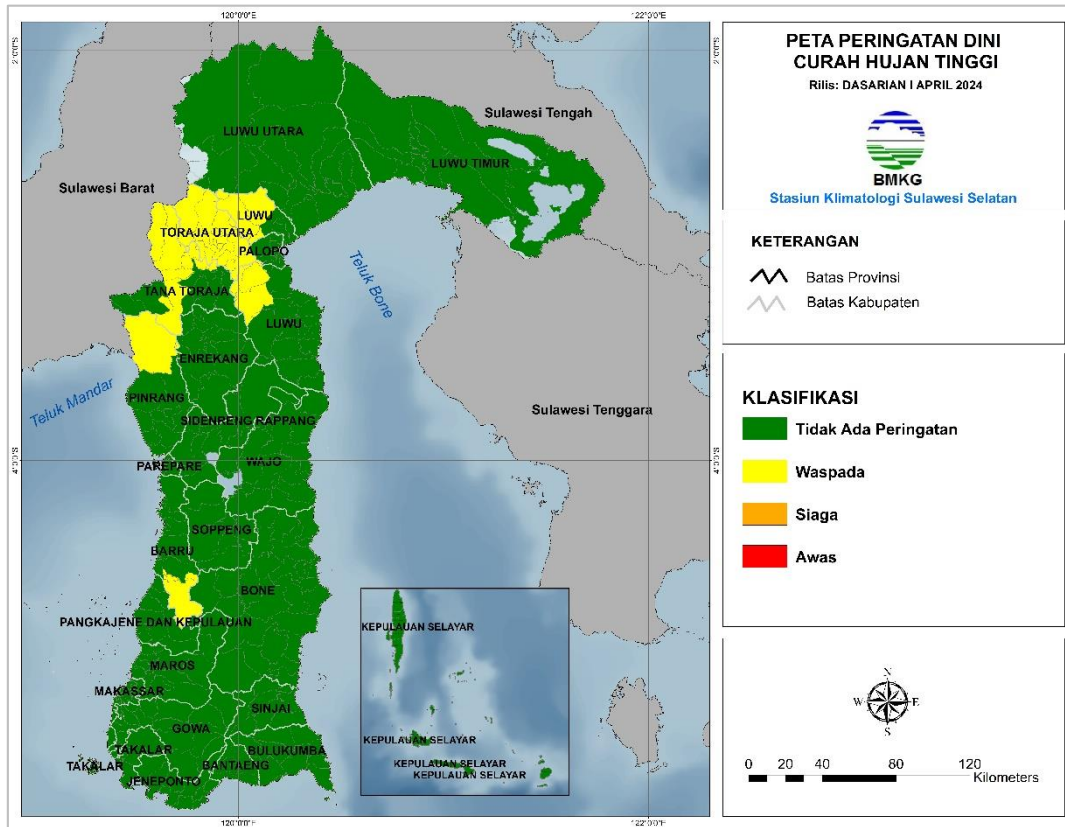

Kabupaten/Kota	Waspada (150-200 mm/ dasarian)	Siaga (200-300 mm/ dasarian)	Awas (>300 mm/ dasarian)
Barri	Pujananting	-	-
Luwu	Bassesangtempe, Walentrang Barat, Walentrang Utara	-	-
Pinrang	Lembang	-	-
Tana Toraja	Bittuang, Bongkaradeng, Makale Utara, Malimbongbalepe, Masanda, Rantetayo, Saluputti	-	-
Toraja Utara	Awanrantekarua, Balusu, Bangkelekila, Baruppu, Buntao, Buntupepasan, Dendepiongannapo, Kapalapitu, Kesu, Kurra, Nanggala, Rantebua, Rantepao, Rindingallo, Sadanbalusu, Sanggalangi, Seseansuloara, Sesean, Sopai, Talunglipu, Tikala, Tondon	-	-

Berdasarkan tabel di atas, terdapat peringatan dini curah hujan tinggi kriteria WASPADA pada dasarian II April 2024.

Prakirawan :

1. Chaterina Restu M., S.Tr
2. Meyce Juandini Lara T., S.Tr

Mengetahui,
Kepala Stasiun Klimatologi
Sulawesi Selatan



Ayi Sudrajat, SP., M.Si