



BADAN METEOROLOGI KLIMATOLOGI DAN GEOFISIKA STASIUN KLIMATOLOGI SULAWESI SELATAN

Jl. DR. Ratulangi No. 75A Maros
Telp : (0411) 372367 / 0811 4169 444

Kode Pos : 90515 E-mail : staklim.sulsel@bmkg.go.id

MONITORING HARI TANPA HUJAN BERTURUT-TURUT (HTH) SULSEL

Update: Dasarian II APRIL 2024

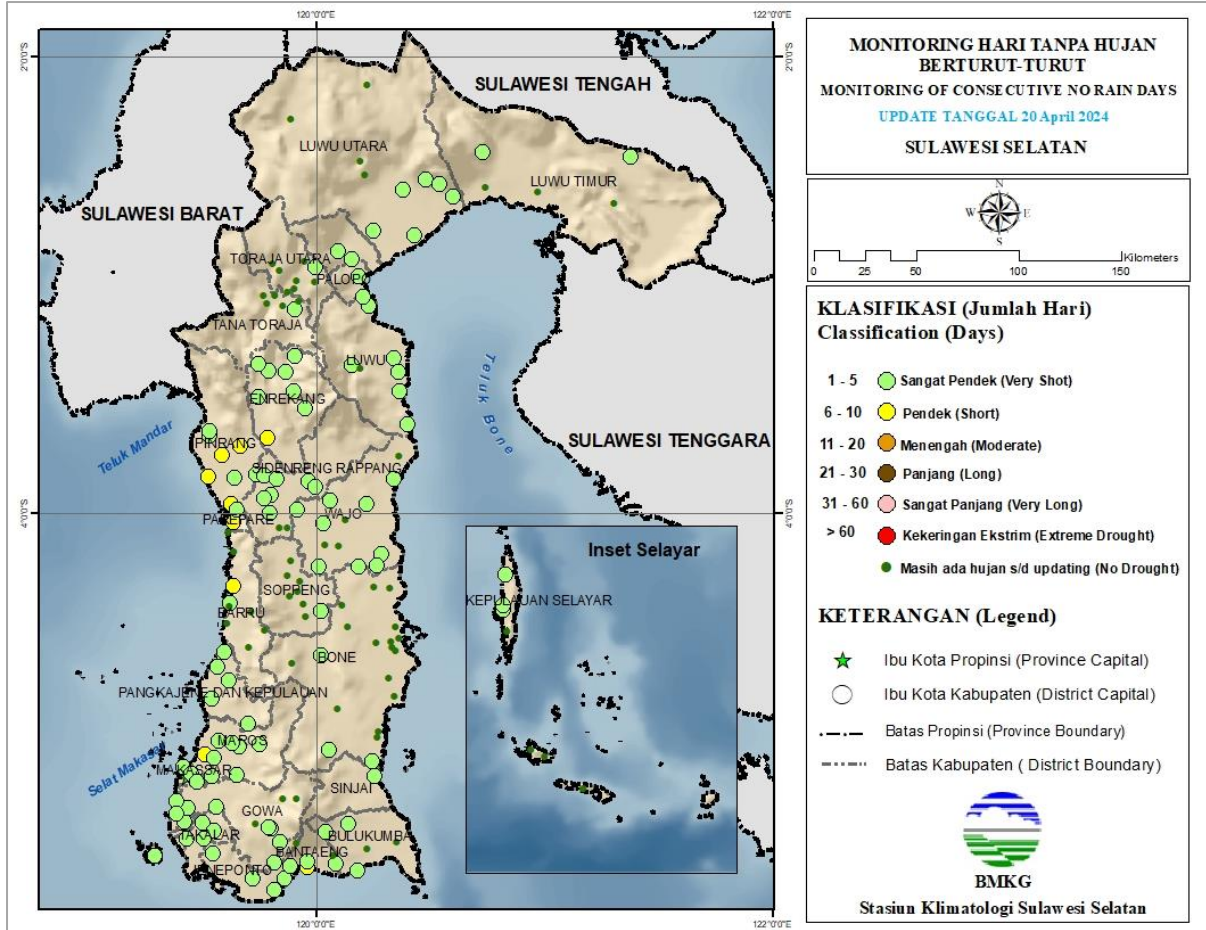

Keterangan:

Berdasarkan Monitoring Hari Tanpa Hujan Berturut-Turut (HTH), sebagian besar wilayah Sulawesi Selatan berada pada kategori **Sangat Pendek (1 – 5 hari)**. HTH terpanjang terjadi di lokasi Pattene Marusu Kab. Maros selama **8 hari berturut dengan kriteria Pendek (6-10 hari)**.

PETA ANALISIS CURAH HUJAN DASARIAN II APRIL 2024 PROVINSI SULAWESI SELATAN

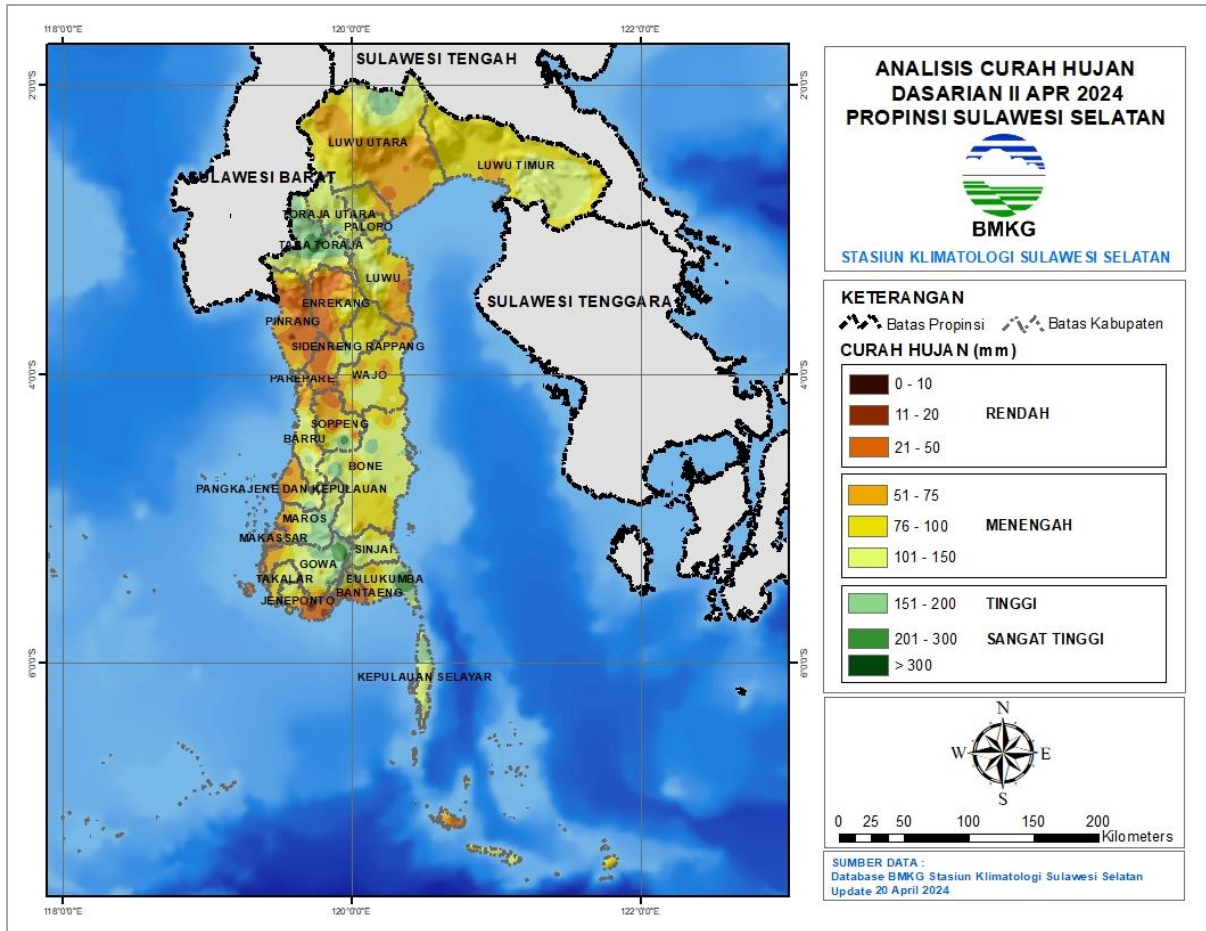

Keterangan:

Distribusi curah hujan di Sulawesi Selatan pada Dasarian II APRIL 2024 umumnya pada kategori **Rendah hingga Sangat Tinggi yakni antara 0 s.d > 300 mm**. Daerah dengan curah hujan Rendah yaitu 0 – 50 mm terjadi di sebagian kecil wilayah tengah hingga barat, sedangkan daerah dengan curah hujan Sangat Tinggi yaitu 151 – >300 mm terjadi di sebagian wilayah utara dan barat, dengan **curah hujan tertinggi di BPP Malimbong Kab. Tana Toraja sebesar 370 mm**.

PETA PRAKIRAAN CURAH HUJAN DASARIAN III APRIL 2024 PROVINSI SULAWESI SELATAN

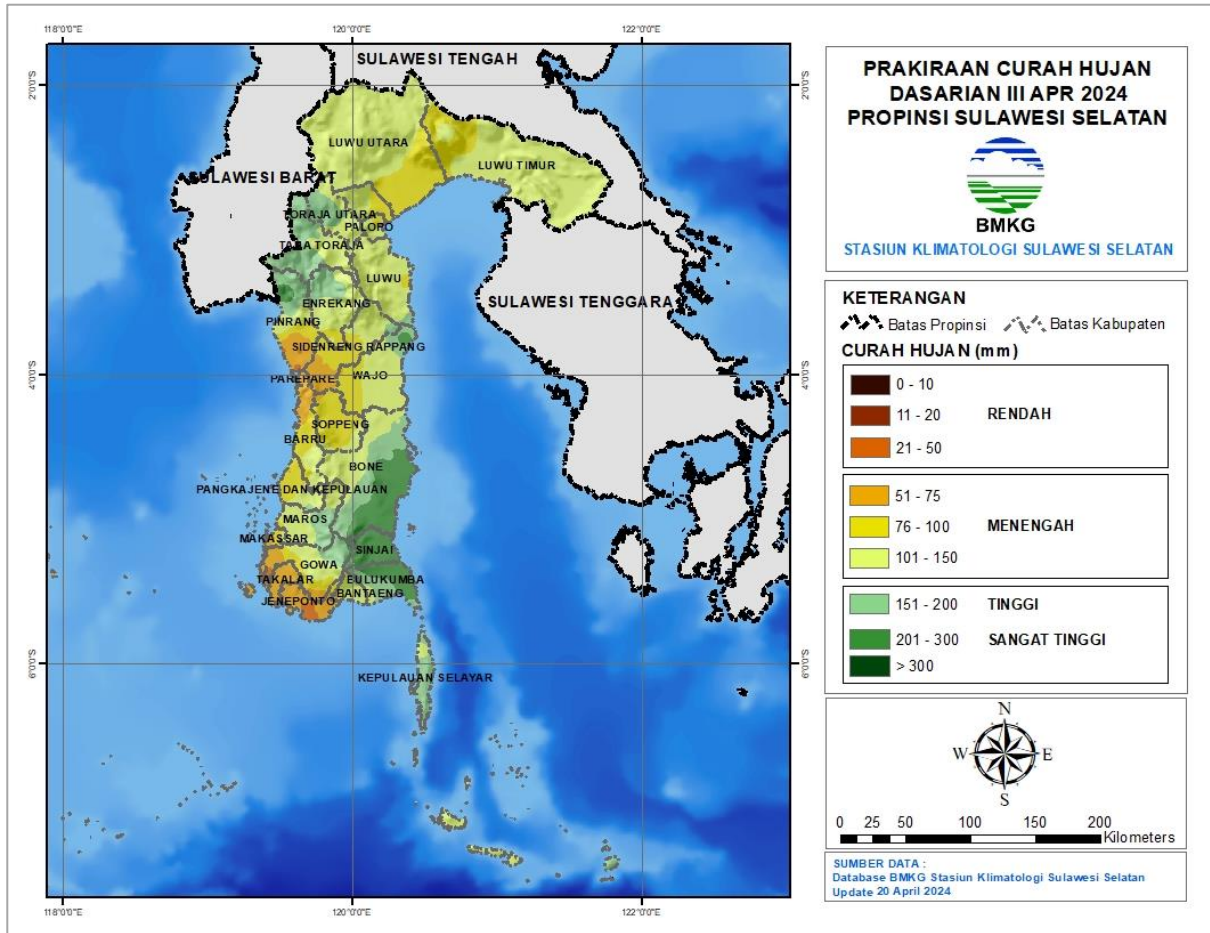

Keterangan:

Diprkirakan curah hujan Dasarian III April 2024 sebagian besar wilayah Sulawesi Selatan berkisar pada kriteria Menengah hingga Sangat Tinggi. Sebagian wilayah pesisir selatan diprkirakan akan mengalami hujan kriteria Rendah, sedangkan sebagian wilayah pesisir timur diprkirakan mengalami hujan kriteria Sangat Tinggi.

ANALISIS AWAL MUSIM KEMARAU 2024 PROVINSI SULAWESI SELATAN

Update: Dasarian I APRIL 2024

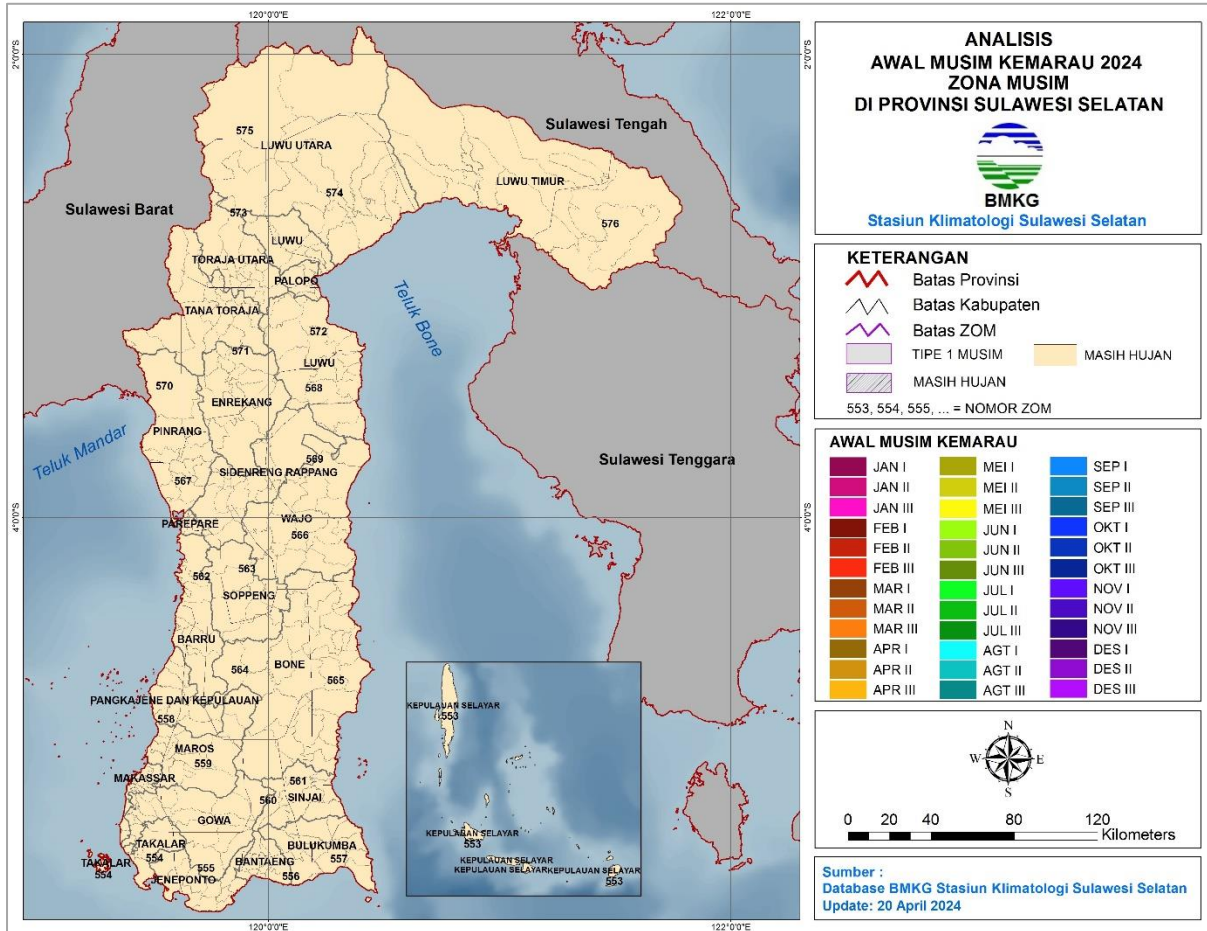

Keterangan:

Belum terdapat wilayah Zona Musim yang memasuki Musim Kemarau 2024.

PERINGATAN DINI CURAH HUJAN TINGGI SULAWESI SELATAN DASARIAN III APRIL 2024

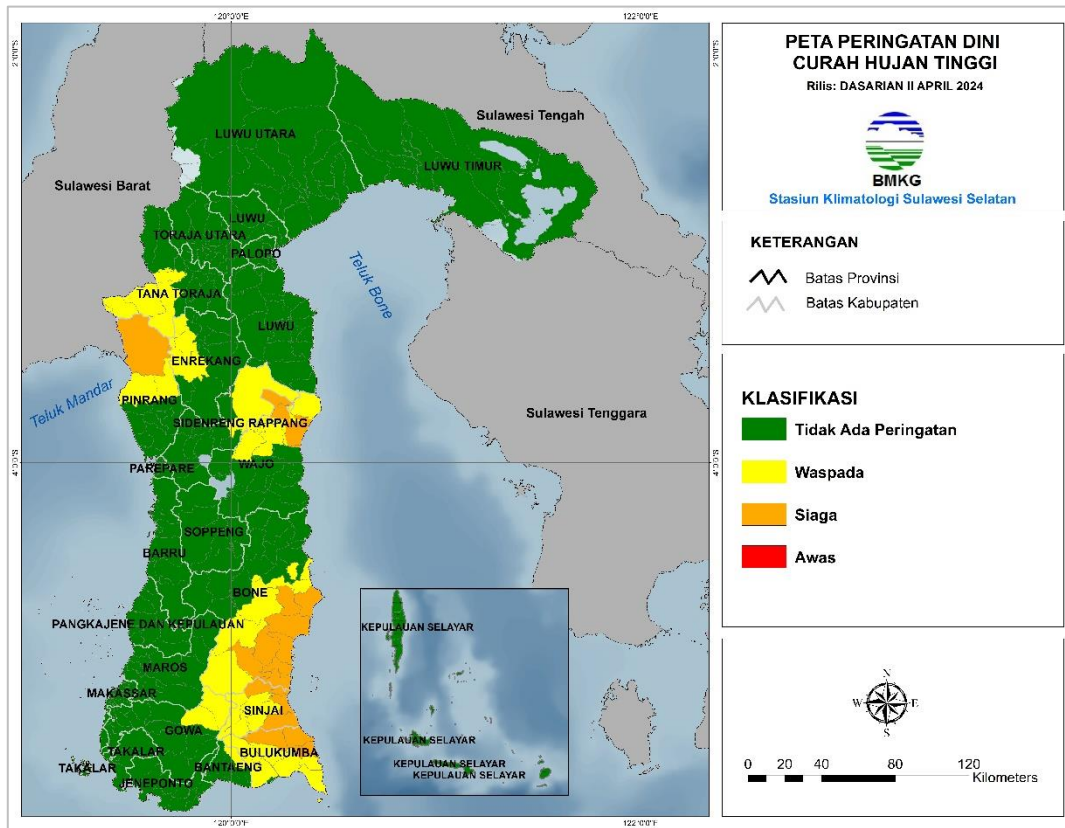

Kabupaten/Kota	Waspada (150-200 mm/ dasarian)	Siaga (200-300 mm/ dasarian)	Awat (>300 mm/ dasarian)
Bantaeng	Tompobulu	-	-
Bone	Barebbo, Bontocani, Libureng, Ponre, Taneteriattang Barat, Taneteriattang Timur	Cina, Kahu, Kajuara, Mare, Patimpeng, Salomekko, Sibulue, Tonra	-
Bulukumba	Bontobahari, Bontotiro, Gantarang, Kindang, Rilauale, Ujung Loe	Bulukumpa, Herolange- Lange, Kajang	-
Enrekang	Anggeraja, Enrekang, Masalle	-	-
Gowa	Tinggimoncong, Tombolopao	-	-
Pinrang	Batulappa, Duampanua	Lembang	-
Sidenreng Rappang	Pituriase	-	-
Sinjai	Sinjai Barat, Sinjai Selatan, Sinjai Tengah, Sinjaiborong	Bulupoddo, Pulausembilan, Sinjai Timur, Sinjai Utara, Tellulempoe	-

Kabupaten/Kota	Waspada (150-200 mm/ dasarian)	Siaga (200-300 mm/ dasarian)	Awas (>300 mm/ dasarian)
Tanatoraja	Bonggakaradeng, Malimbongbalepe, Mappak, Simbuang	-	-
Wajo	Gilireng, Maniangpajo, Pitumpanua	Keera	-

Berdasarkan tabel di atas, terdapat peringatan dini curah hujan tinggi kriteria **SIAGA** pada dasarian III April 2024.

Prakirawan :

1. Chaterina Restu M., S.Tr

Mengetahui,
Kepala Stasiun Klimatologi
Sulawesi Selatan



Ayi Sudrajat, SP., M.Si