



# BADAN METEOROLOGI KLIMATOLOGI DAN GEOFISIKA STASIUN KLIMATOLOGI SULAWESI SELATAN

Jl. DR. Ratulangi No. 75A Maros  
Telp : (0411) 372367 / 0811 4169 444

Kode Pos : 90515 E-mail : [staklim.sulsel@bmkg.go.id](mailto:staklim.sulsel@bmkg.go.id)

## MONITORING HARI TANPA HUJAN BERTURUT-TURUT (HTH) SULSEL

Update: Dasarian II MEI 2024

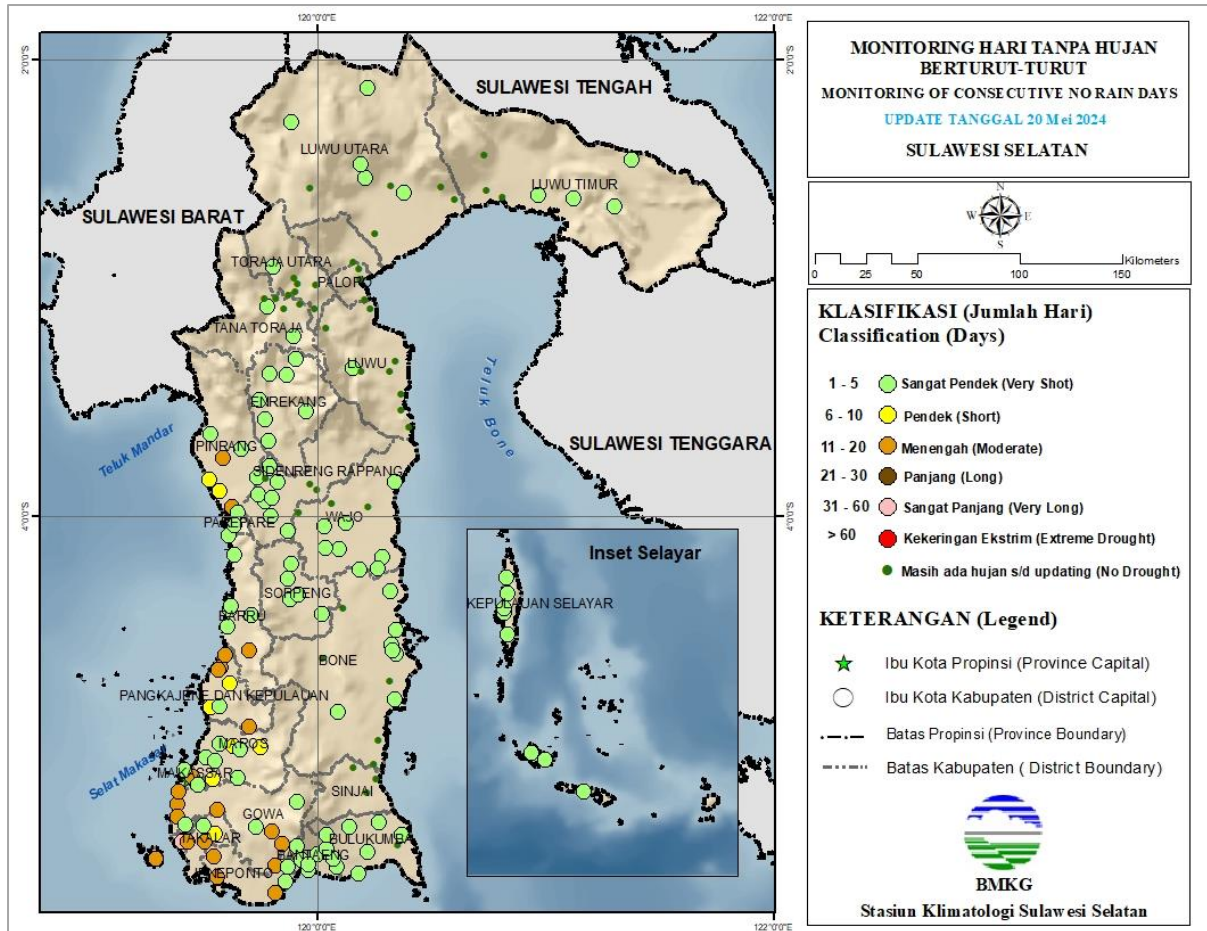

### Keterangan:

Berdasarkan Monitoring Hari Tanpa Hujan Berturut-Turut (HTH), sebagian besar wilayah Sulawesi Selatan berada pada kategori **Sangat Pendek (1-5 hari)**. HTH terpanjang terjadi di lokasi BB Paddingin Kab. Takalar selama **34 hari berturut dengan kriteria Sangat Panjang**.

## PETA ANALISIS CURAH HUJAN DASARIAN II MEI 2024 PROVINSI SULAWESI SELATAN

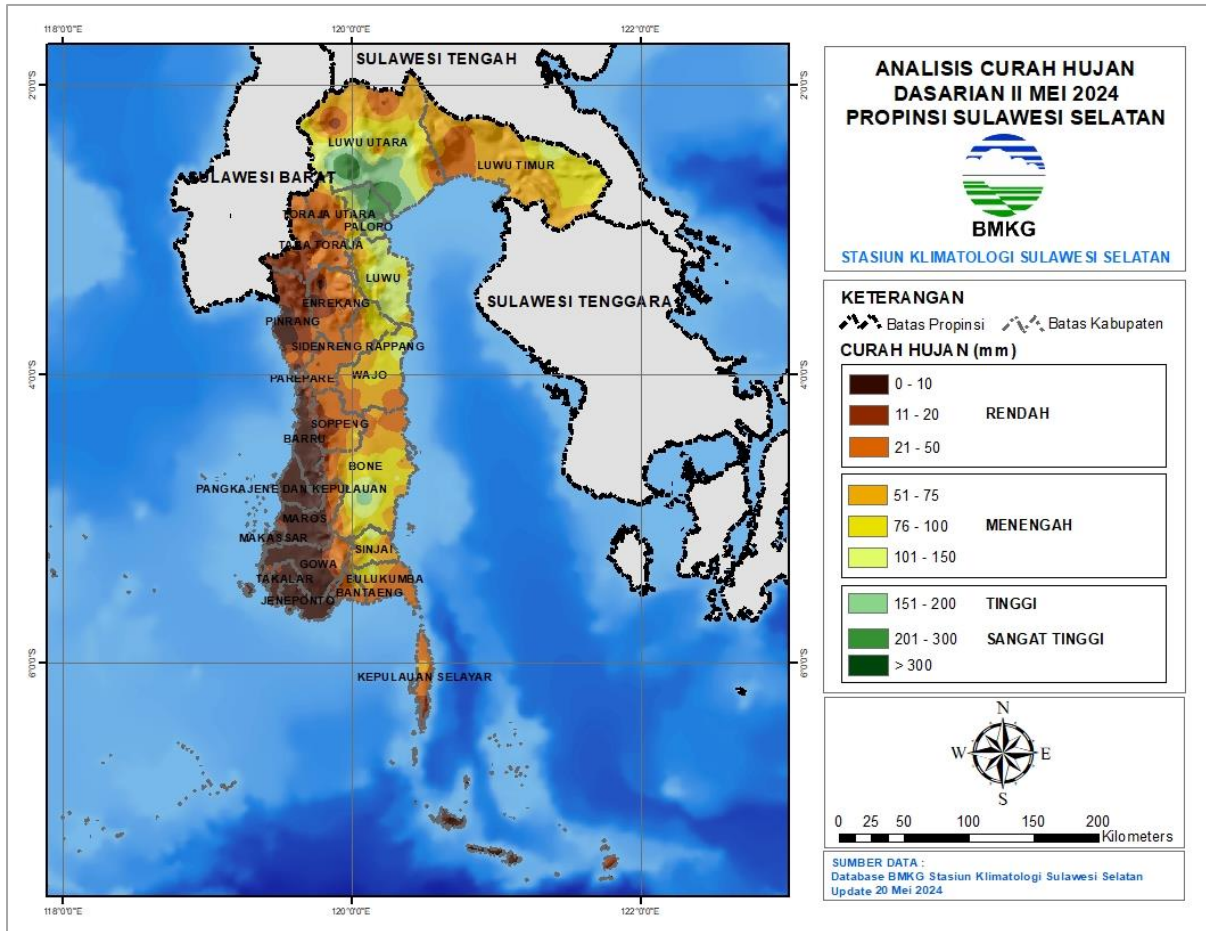

### Keterangan:

Distribusi curah hujan di Sulawesi Selatan pada Dasarian II Mei 2024 umumnya pada kategori **Rendah hingga Sangat Tinggi yakni antara 0 s.d > 300 mm**. Daerah dengan curah hujan Rendah yaitu 0 – 50 mm terjadi di pesisir barat hingga selatan Sulawesi Selatan, sedangkan daerah dengan curah hujan Tinggi hingga Sangat Tinggi yaitu 151 s.d >300 mm terjadi di sebagian kecil Kab Bone dan sebagian Kab. Luwu Utara, dengan **curah hujan tertinggi di Malangke Barat Kab. Luwu Utara sebesar 286 mm**.

## PETA PRAKIRAAN CURAH HUJAN DASARIAN III MEI 2024 PROVINSI SULAWESI SELATAN

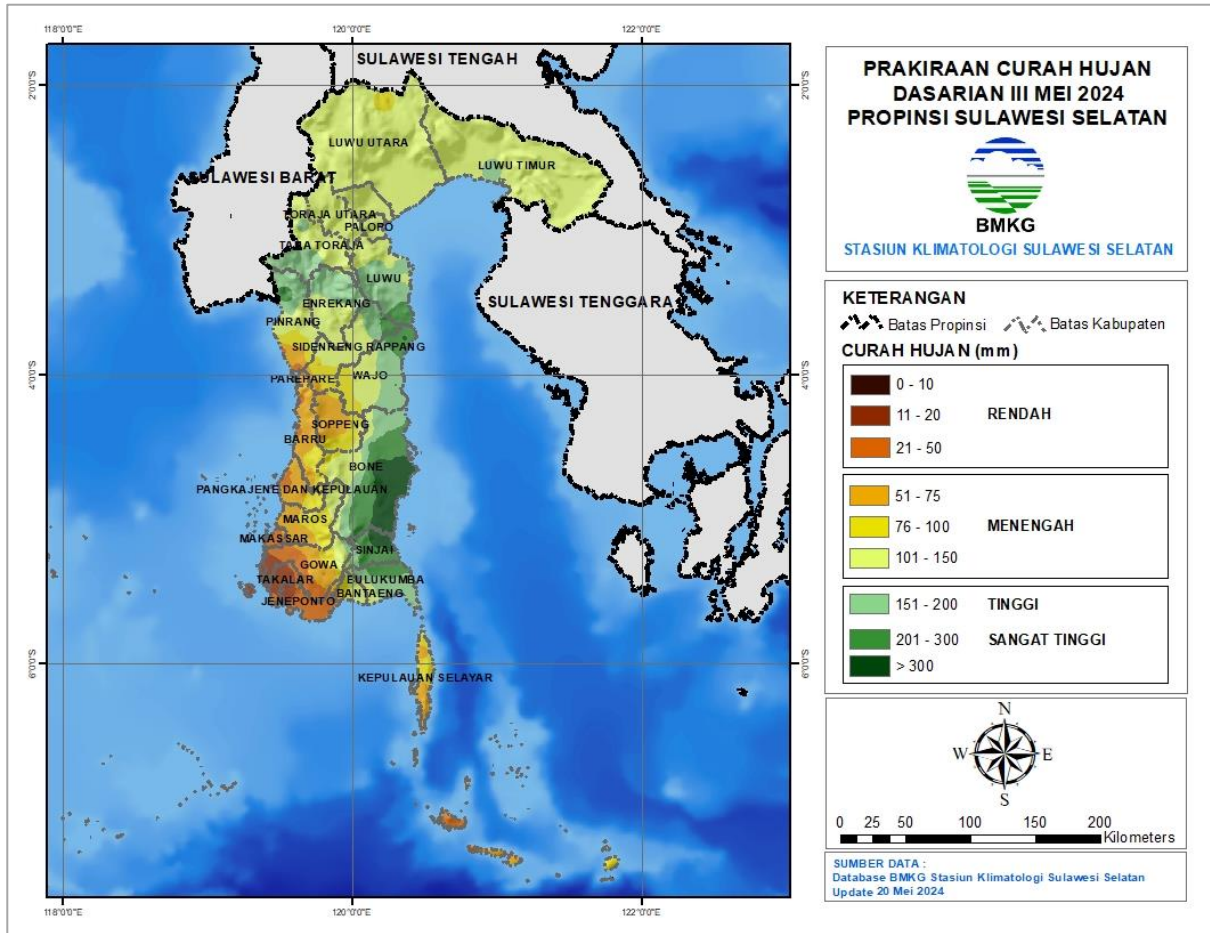

### Keterangan:

Diprkirakan curah hujan Dasarian III Mei 2024 sebagian besar wilayah Sulawesi Selatan berkisar pada kriteria Rendah hingga Sangat Tinggi. Sebagian wilayah pesisir barat diprkirakan akan mengalami hujan kriteria Rendah, sedangkan sebagian wilayah timur diprkirakan mengalami hujan kriteria Tinggi hingga Sangat Tinggi.

# ANALISIS AWAL MUSIM KEMARAU 2024 PROVINSI SULAWESI SELATAN

Update: Dasarian II Mei 2024

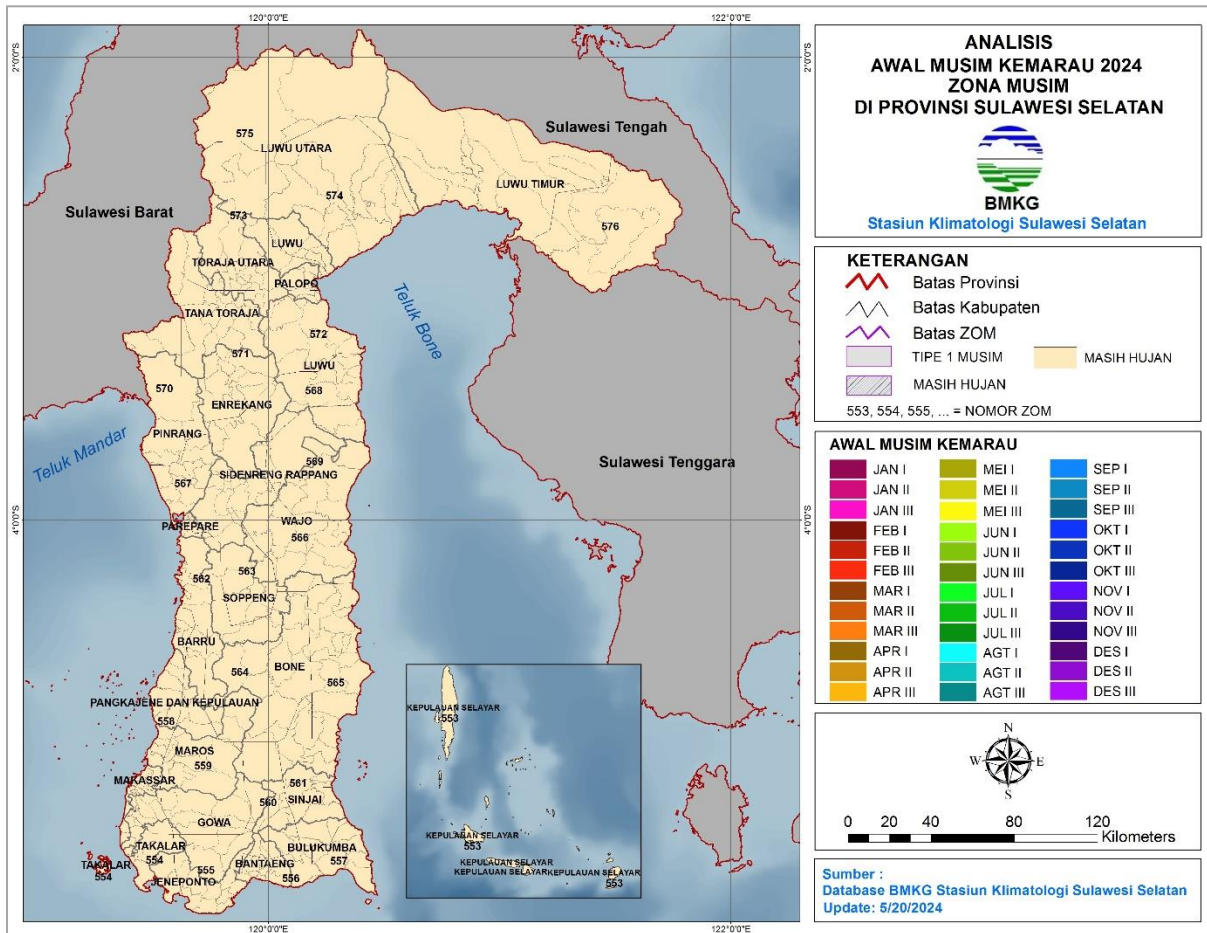

**Keterangan:**

Belum terdapat wilayah Zona Musim yang memasuki Musim Kemarau 2024.

**PERINGATAN DINI CURAH HUJAN TINGGI SULAWESI SELATAN DASARIAN II MEI 2024**

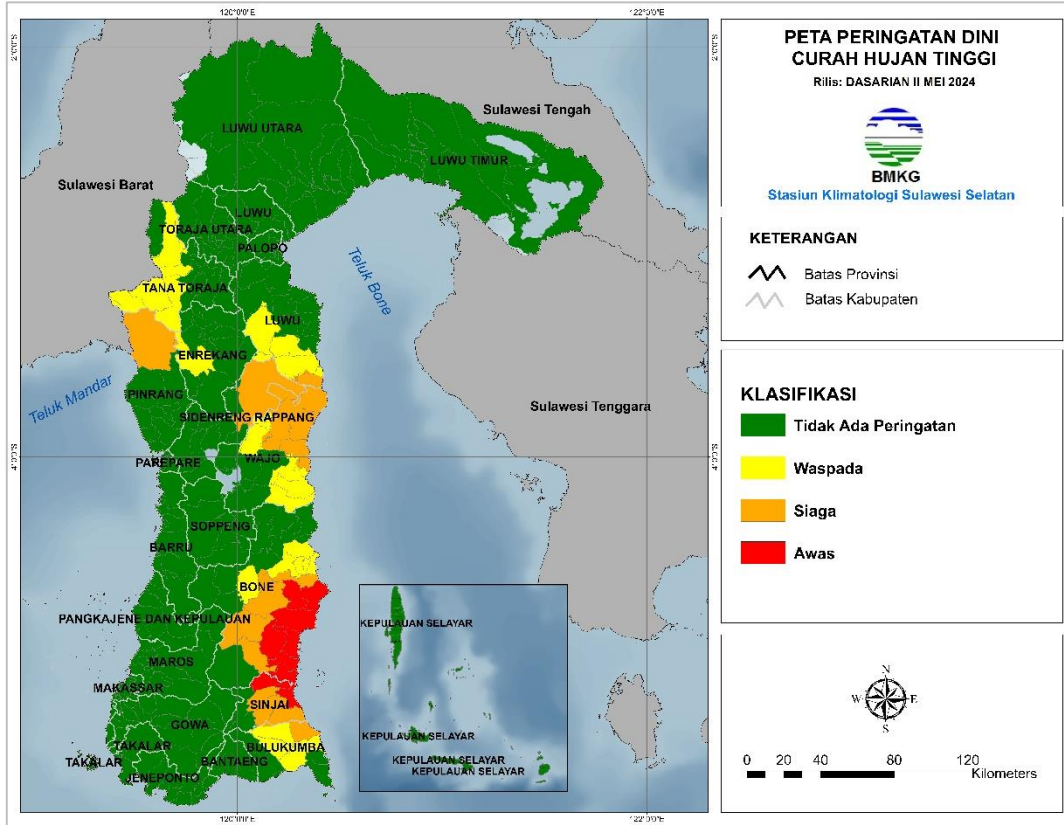

Kabupaten/Kota	Waspada (150-200 mm/ dasarian)	Siaga (200-300 mm/ dasarian)	Awes (>300 mm/ dasarian)
<b>Bone</b>	Awangpone, Bengo, Palakka, Taneteriattang Barat, Taneteriattang Timur, Taneteriattang	Barebbo, Kahu, Libureng, Ponre	Cina, Kajuara, Mare, Patimpeng, Salomekko, Sibulue, Tonra
<b>Bulukumba</b>	Bulukumpa, Herolange-Lange, Rilauale, Ujung Loe	Kajang	-
<b>Enrekang</b>	Enrekang	-	-
<b>Luwu</b>	Larompong, Latimojong, Suli Barat	Larompong Selatan	-
<b>Pinrang</b>	-	Lembang	-
<b>Sidrap</b>	-	Pituriase	-
<b>Sinjai</b>	-	Sinjai Selatan, Sinjai Tengah, Tellulempoe	Bulupoddo, Pulausembilan, Sinjai Timur, Sinjai Utara
<b>Tana Toraja</b>	Bittuang, Bonggakaradeng, Malimbongbalepe, Mappak, Simbuang	-	-
<b>Wajo</b>	Bola, Maniangpajo, Penrang, Takkalalla	Gilireng, Keera, Pitumpanua, Sajoanging	-

Berdasarkan tabel di atas, terdapat peringatan dini curah hujan tinggi pada dasarian III Mei 2024 kategori **AWAS** yaitu di Kab. Bone dan Kab. Sinjai.

Prakirawan :

1. Chaterina Restu M., S.Tr
2. Meyce Juandini Lara Tanduklangi, S.Tr

Mengetahui,  
Kepala Stasiun Klimatologi  
Sulawesi Selatan



Ayi Sudrajat, SP., M.Si