



BADAN METEOROLOGI KLIMATOLOGI DAN GEOFISIKA STASIUN KLIMATOLOGI SULAWESI SELATAN

Jl. DR. Ratulangi No. 75A Maros
Telp : (0411) 372367 / 0811 4169 444

Kode Pos : 90515 E-mail : staklim.sulsel@bmkg.go.id

MONITORING HARI TANPA HUJAN BERTURUT-TURUT (HTH) SULSEL

Update: Dasarian III MEI 2024

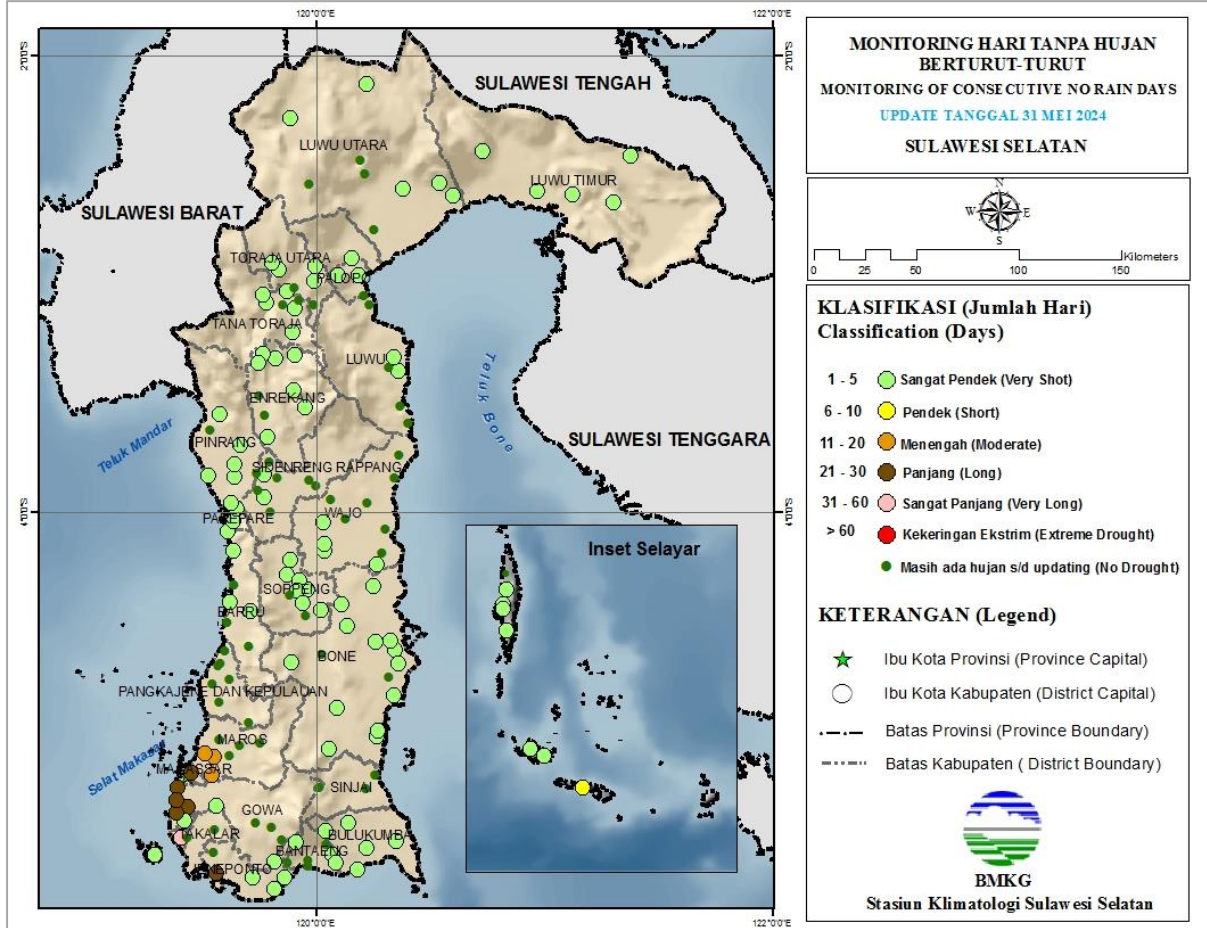

Keterangan:

Berdasarkan Monitoring Hari Tanpa Hujan Berturut-Turut (HTH), sebagian besar wilayah Sulawesi Selatan berada pada kategori **Sangat Pendek (1-5 hari)**. HTH terpanjang terjadi di lokasi BB Paddingin Kab. Takalar selama **45 hari berturut dengan kriteria Sangat Panjang**.

PETA ANALISIS CURAH HUJAN DASARIAN III MEI 2024 PROVINSI SULAWESI SELATAN

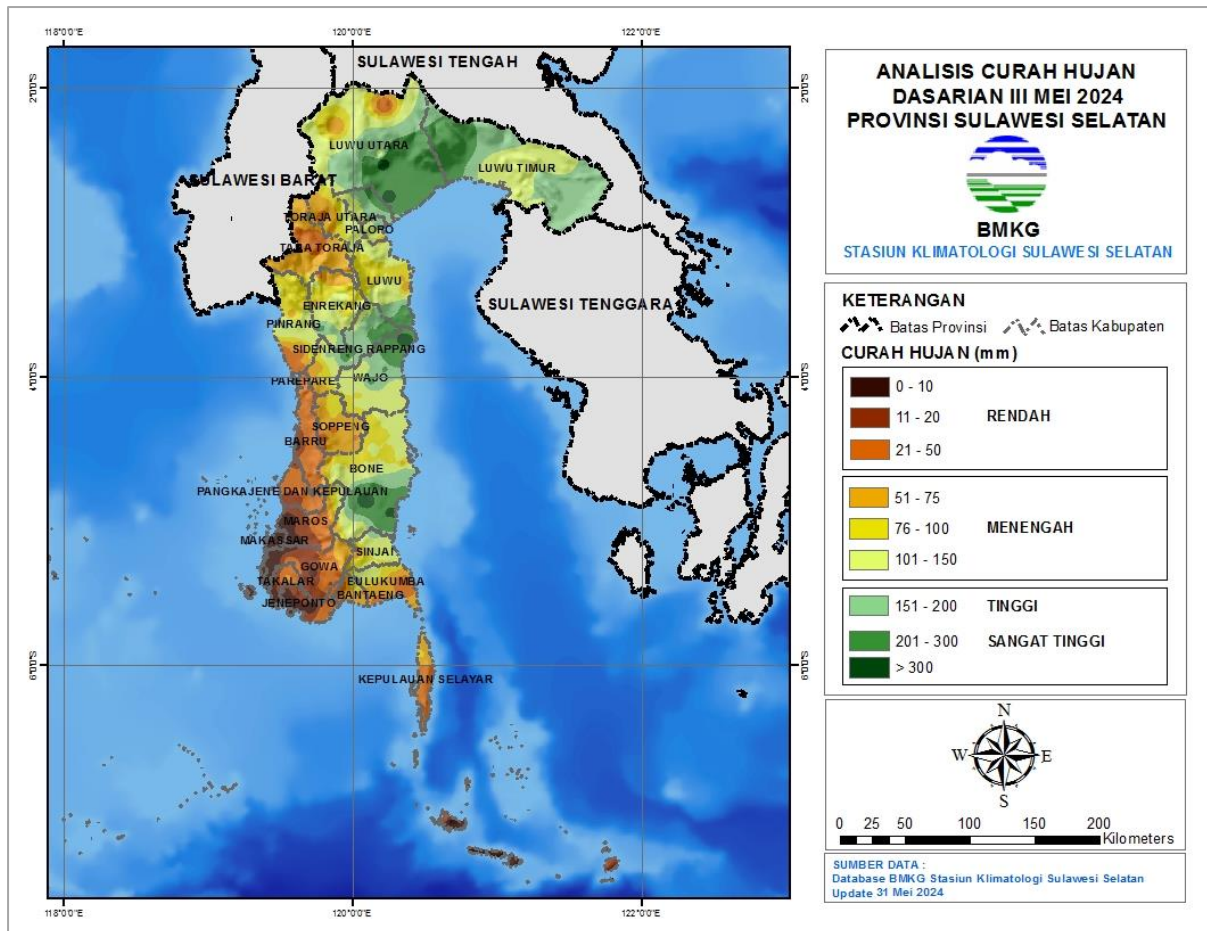

Keterangan:

Distribusi curah hujan di Sulawesi Selatan pada Dasarian III Mei 2024 umumnya pada kategori **Rendah hingga Sangat Tinggi yakni antara 0 s.d > 300 mm**. Daerah dengan curah hujan Rendah yaitu 0 – 50 mm terjadi di pesisir barat hingga selatan, sedangkan daerah dengan curah hujan Tinggi hingga Sangat Tinggi yaitu 151 s.d >300 mm terjadi di sebagian timur dan wilayah utara dan Sulawesi Selatan, dengan curah hujan tertinggi di PG Camming Kab. Bone sebesar 372 mm.

PETA PRAKIRAAN CURAH HUJAN DASARIAN I JUNI 2024 PROVINSI SULAWESI SELATAN

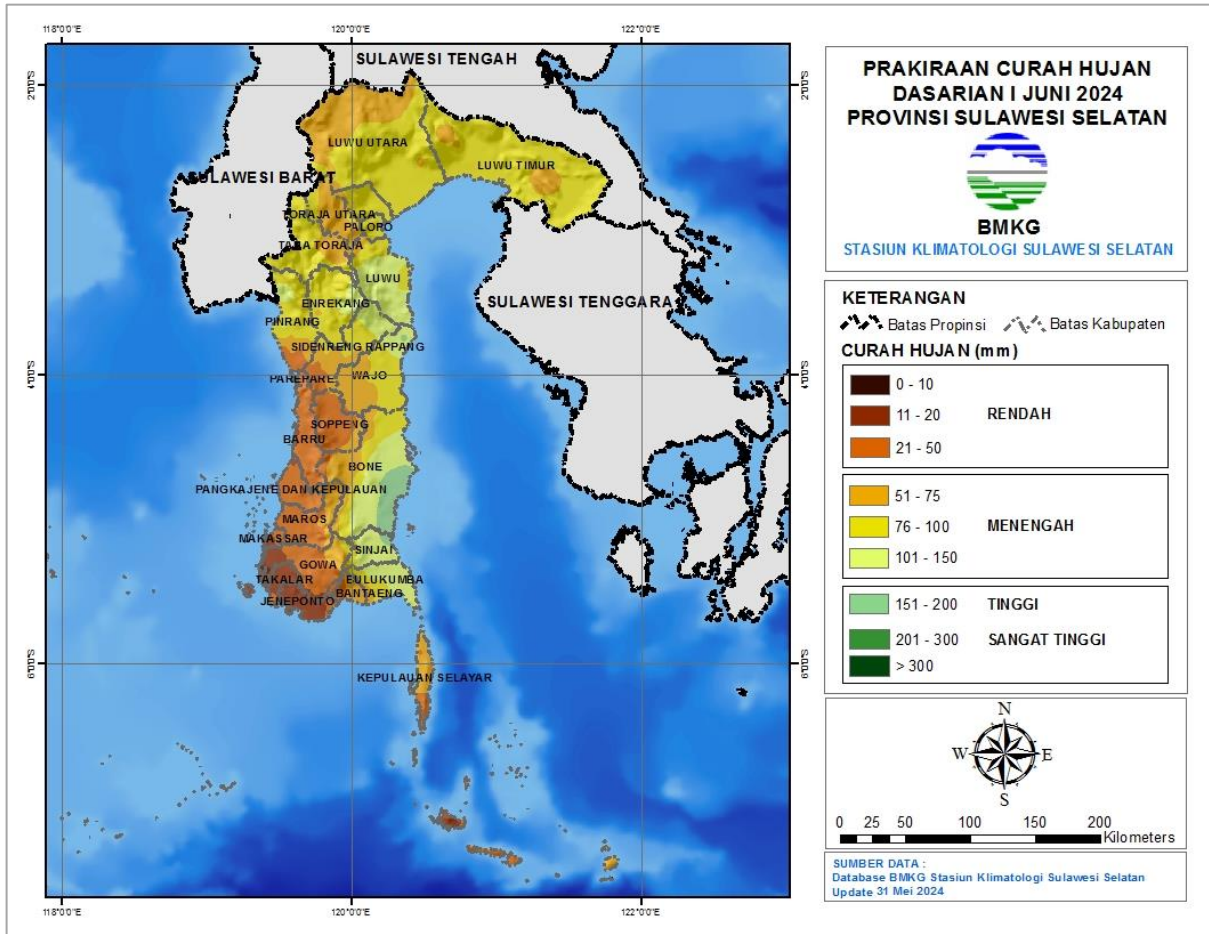

Keterangan:

Diprkirakan curah hujan Dasarian I Juni 2024 sebagian besar wilayah Sulawesi Selatan berkisar pada kriteria Rendah hingga Menengah. Sebagian wilayah pesisir barat diprkirakan akan mengalami hujan kriteria Rendah, sedangkan di wilayah timur (sebagian Kab. Bone) diprkirakan mengalami hujan kriteria Tinggi.

ANALISIS AWAL MUSIM KEMARAU 2024 PROVINSI SULAWESI SELATAN

Update: Dasarian III Mei 2024

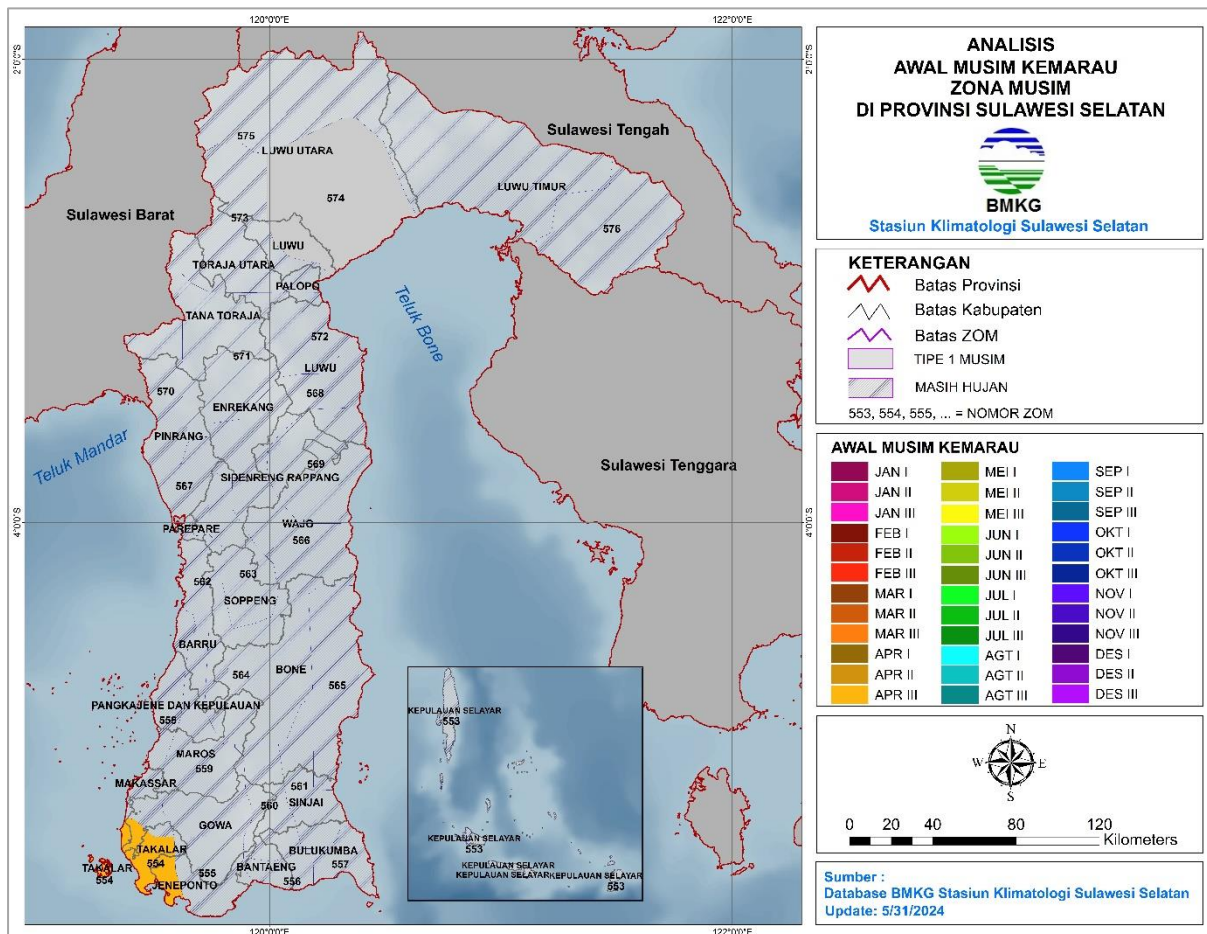

Keterangan:

Terdapat 1 wilayah Zona Musim yang telah memasuki Musim Kemarau 2024 di Sulawesi Selatan, yaitu:

April 2024

- ZOM 554 : pesisir barat Takalar, sebagian Jeneponto bagian barat dan sebagian Gowa bagian barat

PERINGATAN DINI CURAH HUJAN TINGGI SULAWESI SELATAN DASARIAN I JUNI 2024

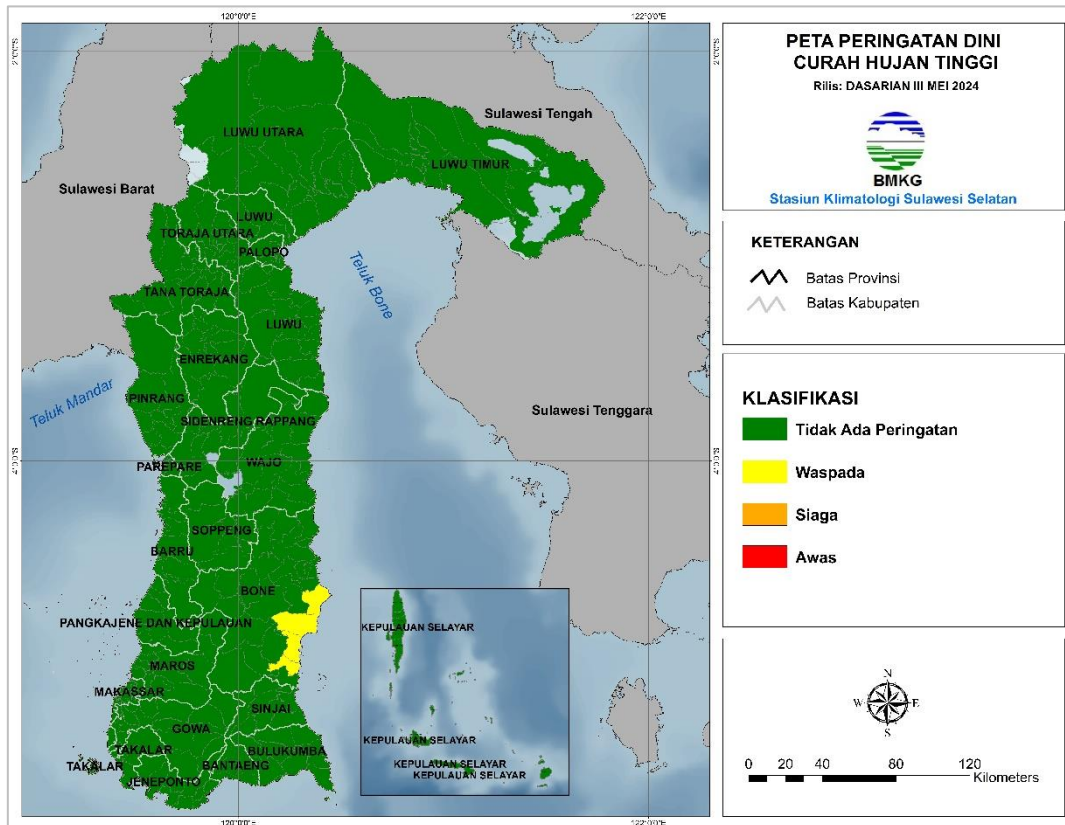

Kabupaten/Kota	Waspada (150-200 mm/ dasarian)	Siaga (200-300 mm/ dasarian)	Awas (>300 mm/ dasarian)
Bone	Mare, Salomekko, Sibulue, Tonra	-	-

Berdasarkan tabel di atas, terdapat peringatan dini curah hujan tinggi pada dasarian I Juni 2024 kategori **WASPADA** yaitu di Kab. Bone.

PERINGATAN DINI KEKERINGAN METEOROLOGIS SULAWESI SELATAN DASARIAN I JUNI 2024

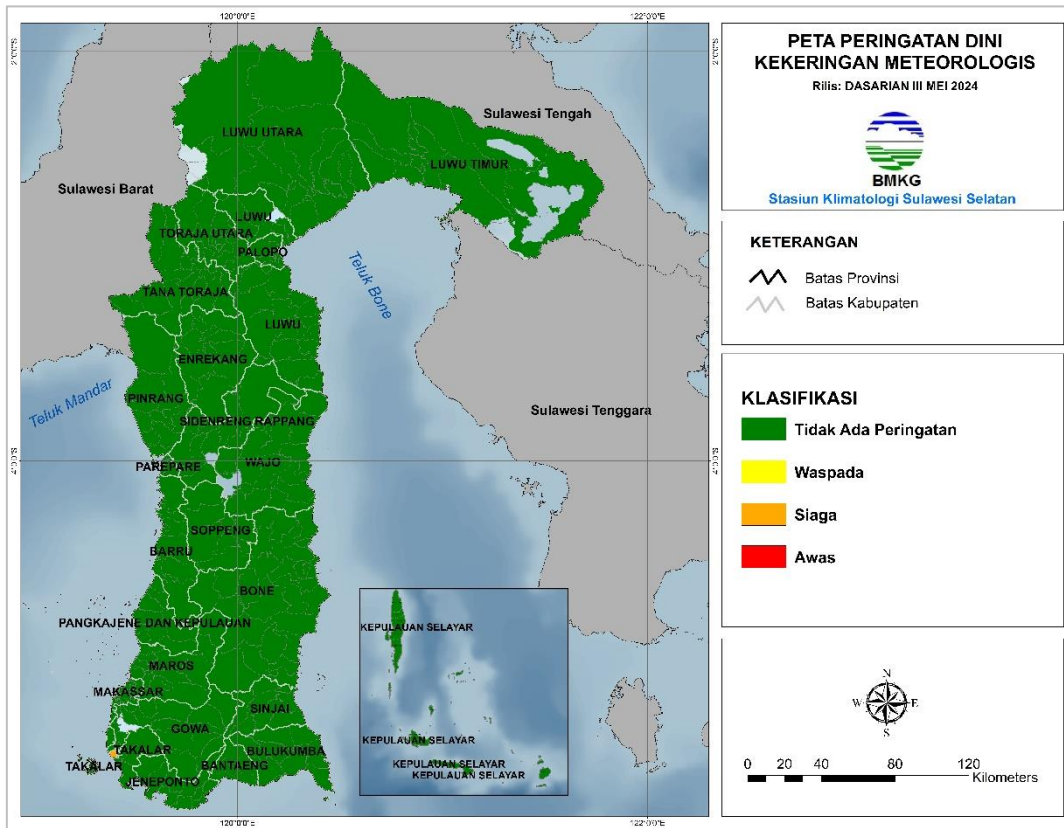

Kabupaten/Kota	Waspada	Siaga	Awat
Takalar	-	Sanrobone	-

Berdasarkan tabel di atas, terdapat peringatan dini kekeringan meteorologis pada dasarian I Juni 2024 kategori **SIAGA** yaitu di Kab. Takalar.

Prakirawan :

1. Vidyana Andika Kusumadewi, S.Tr
2. Misbahuddin, S.Tr

Mengetahui,
Kepala Stasiun Klimatologi
Sulawesi Selatan



Ayi Sudrajat, SP., M.Si