



BADAN METEOROLOGI KLIMATOLOGI DAN GEOFISIKA STASIUN KLIMATOLOGI SULAWESI SELATAN

Jl. DR. Ratulangi No. 75A Maros
Telp : (0411) 372367 / 0811 4169 444

Kode Pos : 90515 E-mail : staklim.sulsel@bmkg.go.id

MONITORING HARI TANPA HUJAN BERTURUT-TURUT (HTH) SULSEL

Update: Dasarian I JUNI 2024

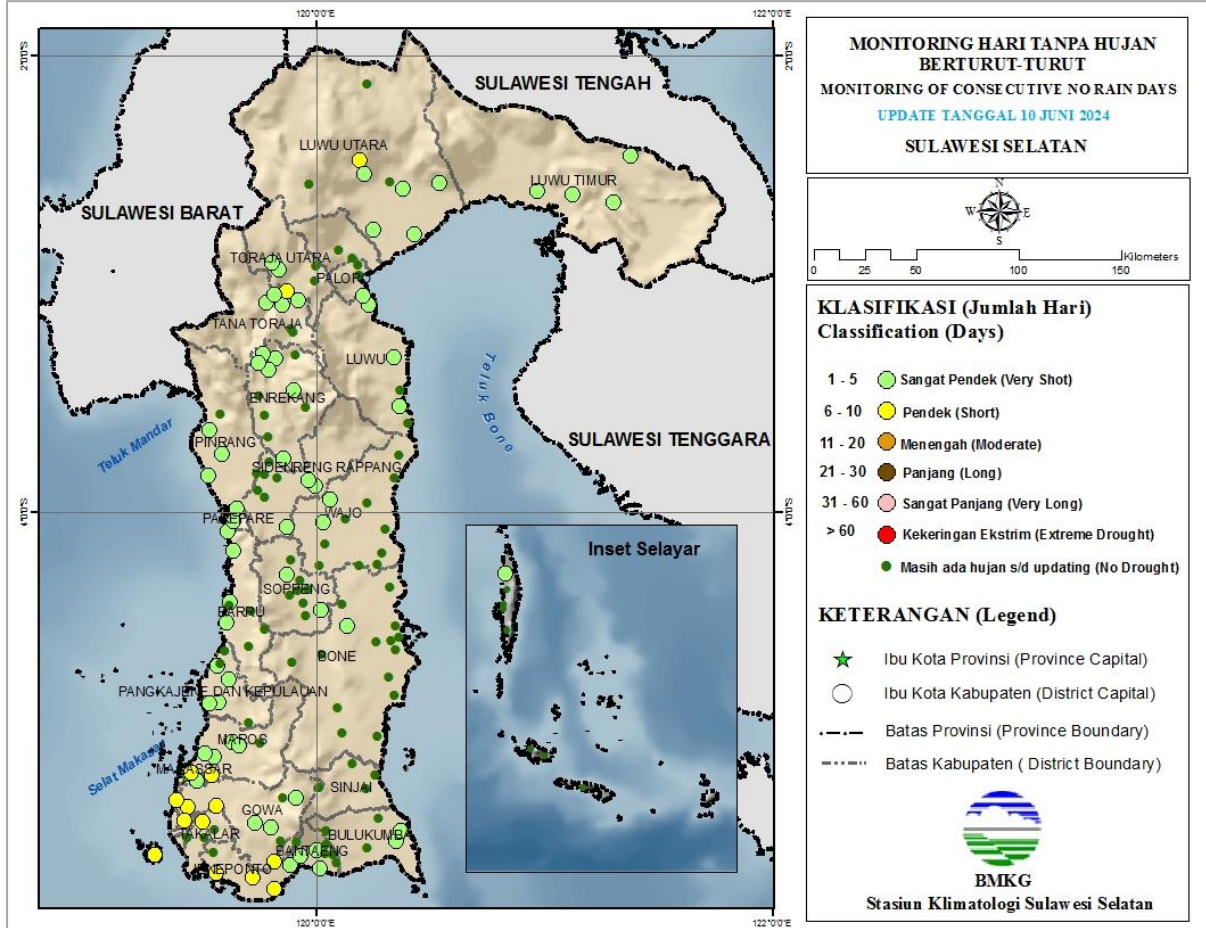

Keterangan:

Berdasarkan Monitoring Hari Tanpa Hujan Berturut-Turut (HTH), sebagian besar wilayah Sulawesi Selatan berada pada kategori **Masih Ada Hujan s.d Updating (No Drought)**. HTH terpanjang terjadi di beberapa lokasi Kab. Takalar, Jeneponto, dan Gowa selama **7 hari berturut-turut dengan kriteria Pendek**.

PETA ANALISIS CURAH HUJAN DASARIAN I JUNI 2024 PROVINSI SULAWESI SELATAN

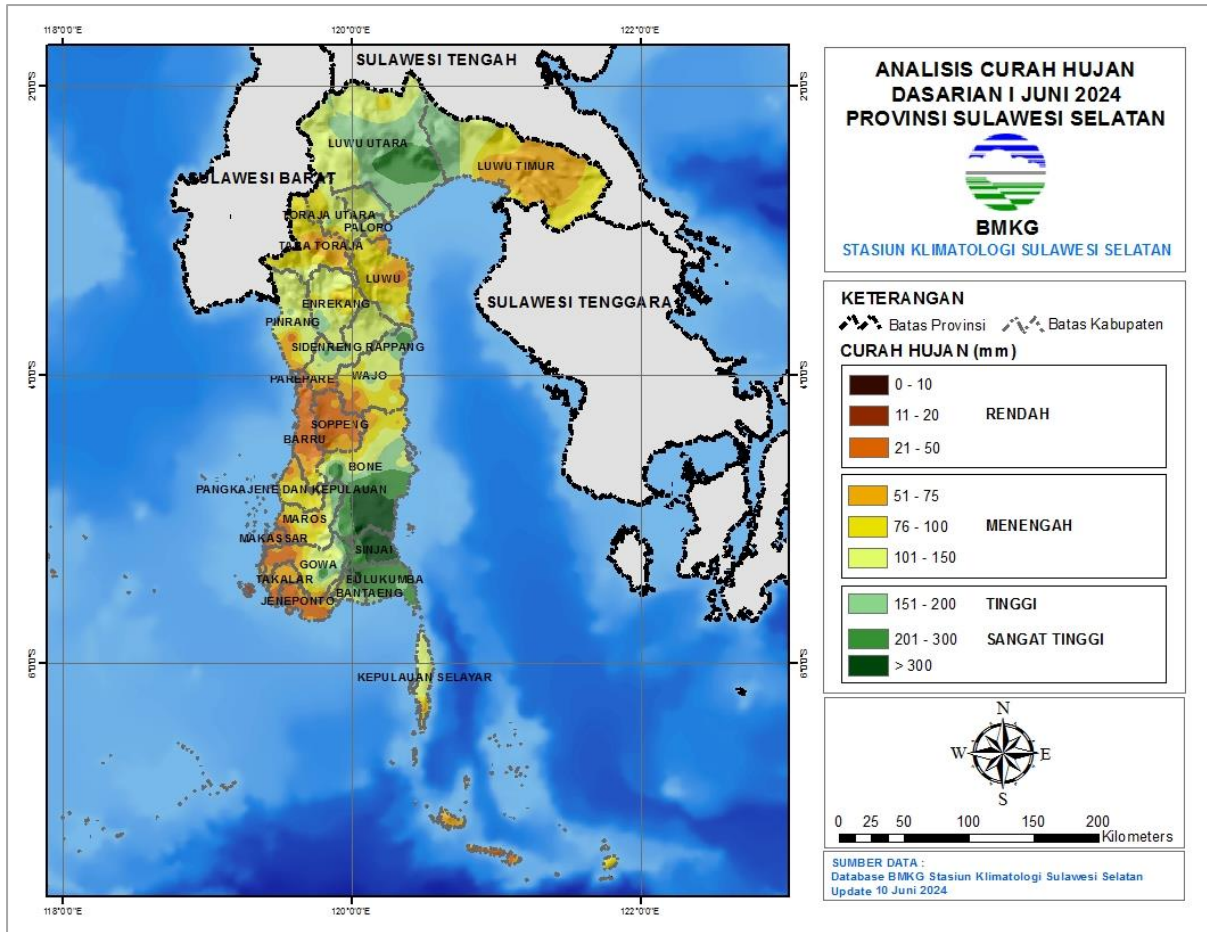

Keterangan:

Distribusi curah hujan di Sulawesi Selatan pada Dasarian I Juni 2024 umumnya pada kategori **Rendah hingga Sangat Tinggi yakni antara 0 s.d > 300 mm**. Daerah dengan curah hujan Rendah yaitu 0 – 50 mm terjadi di pesisir barat hingga selatan, sedangkan daerah dengan curah hujan Tinggi hingga Sangat Tinggi yaitu 151 s.d >300 mm terjadi di sebagian timur dan wilayah utara dan Sulawesi Selatan, dengan curah hujan tertinggi di Aska Kab. Sinjai sebesar 545 mm.

PETA PRAKIRAAN CURAH HUJAN DASARIAN II JUNI 2024 PROVINSI SULAWESI SELATAN

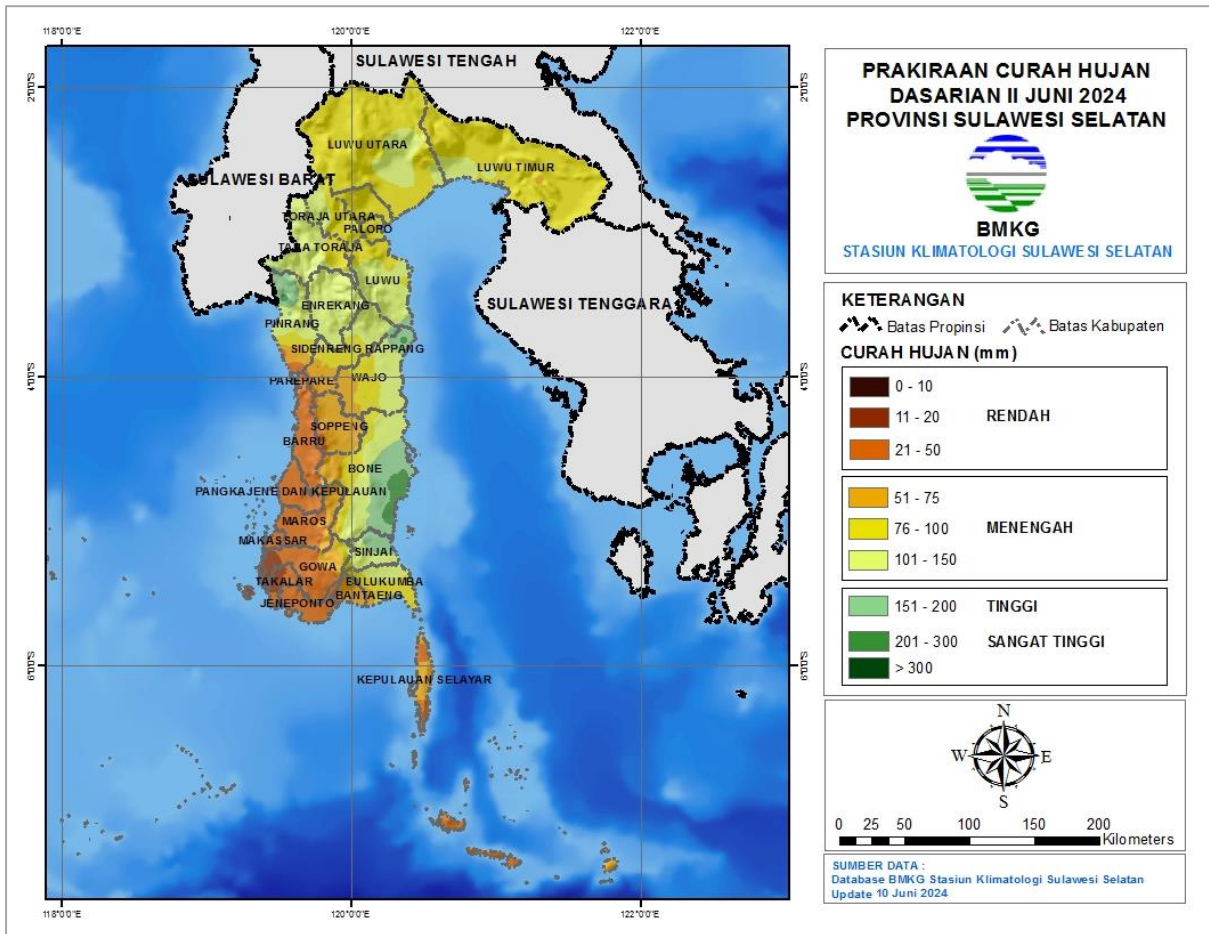

Keterangan:

Diprkirakan curah hujan Dasarian II Juni 2024 sebagian besar wilayah Sulawesi Selatan berkisar pada kriteria Rendah hingga Menengah. Sebagian wilayah pesisir barat hingga selatan diprkirakan akan mengalami hujan kriteria Rendah, sedangkan di sebagian wilayah timur (sebagian Kab. Bone dan Wajo) diprkirakan mengalami hujan kriteria Tinggi hingga Sangat Tinggi.

ANALISIS AWAL MUSIM KEMARAU 2024 PROVINSI SULAWESI SELATAN

Update: Dasarian III Mei 2024

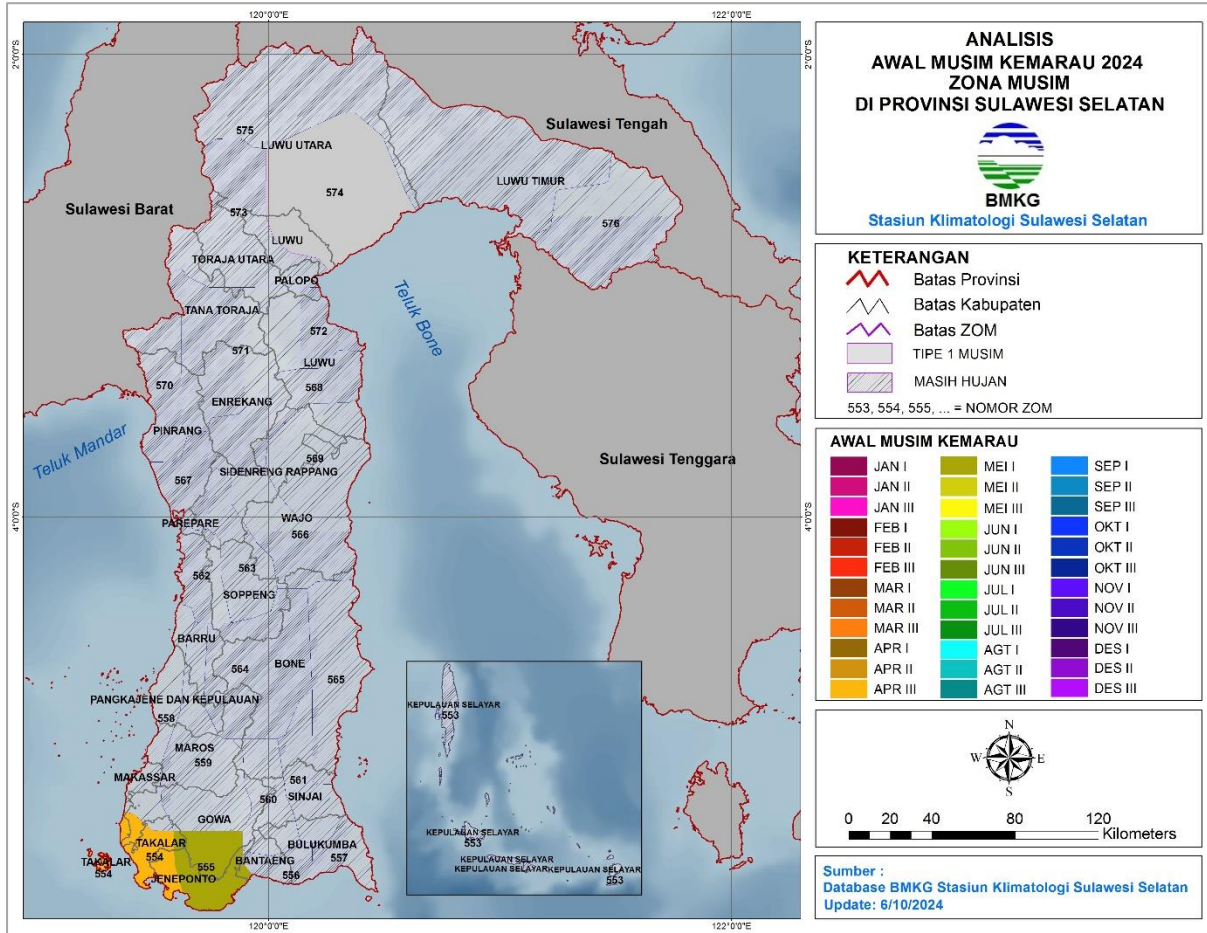

Keterangan:

Terdapat 2 wilayah Zona Musim yang telah memasuki Musim Kemarau 2024 di Sulawesi Selatan, yaitu:

April 2024

- ZOM 554 : pesisir barat Takalar, sebagian Jeneponto bagian barat dan sebagian Gowa bagian barat
- ZOM 555 : sebagian kecil Takalar bagian timur, sebagian besar Jeneponto, Gowa bagian selatan dan sebagian kecil Bantaeng bagian barat

PERINGATAN DINI CURAH HUJAN TINGGI SULAWESI SELATAN DASARIAN II JUNI 2024

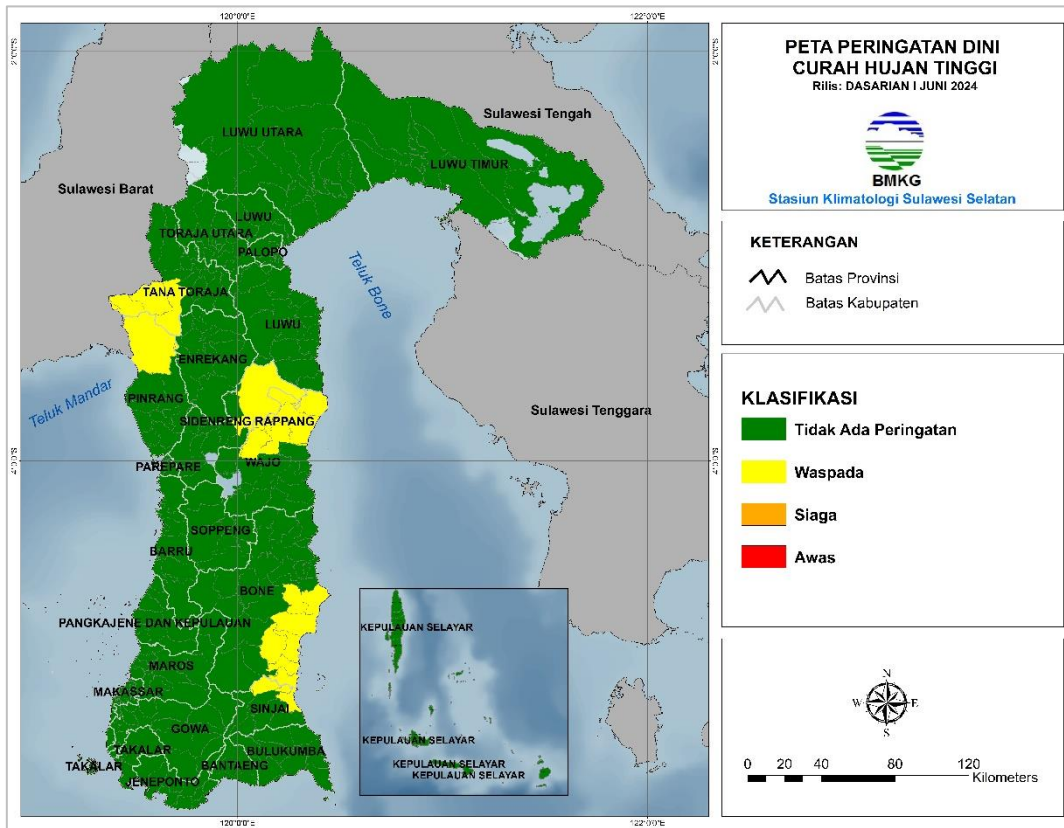

Kabupaten/Kota	Waspada (150-200 mm/ dasarian)	Siaga (200-300 mm/ dasarian)	Awas (>300 mm/ dasarian)
Bone	Cina, Kajuara, Mare, Patimpeng, Salomekko, Sibulue, Tonra	-	-
Pinrang	Lembang	-	-
Sidrap	Pituriase	-	-
Sinjai	Bulupoddo, Pulausembilan, Sinjai Timur, Sinjai Utara	-	-
Tana Toraja	Bonggakaradeng, Mappak, Simbuang	-	-
Wajo	Gilireng, Keera, Maniangpajo, Pitumpanua	-	-

Berdasarkan tabel di atas, terdapat peringatan dini curah hujan tinggi pada dasarian II Juni 2024 kategori **WASPADA** yaitu di Kab. Bone, Pinrang, Sidrap, Sinjai, Tana Toraja, dan Wajo.

PERINGATAN DINI KEKERINGAN METEOROLOGIS SULAWESI SELATAN DASARIAN II JUNI 2024

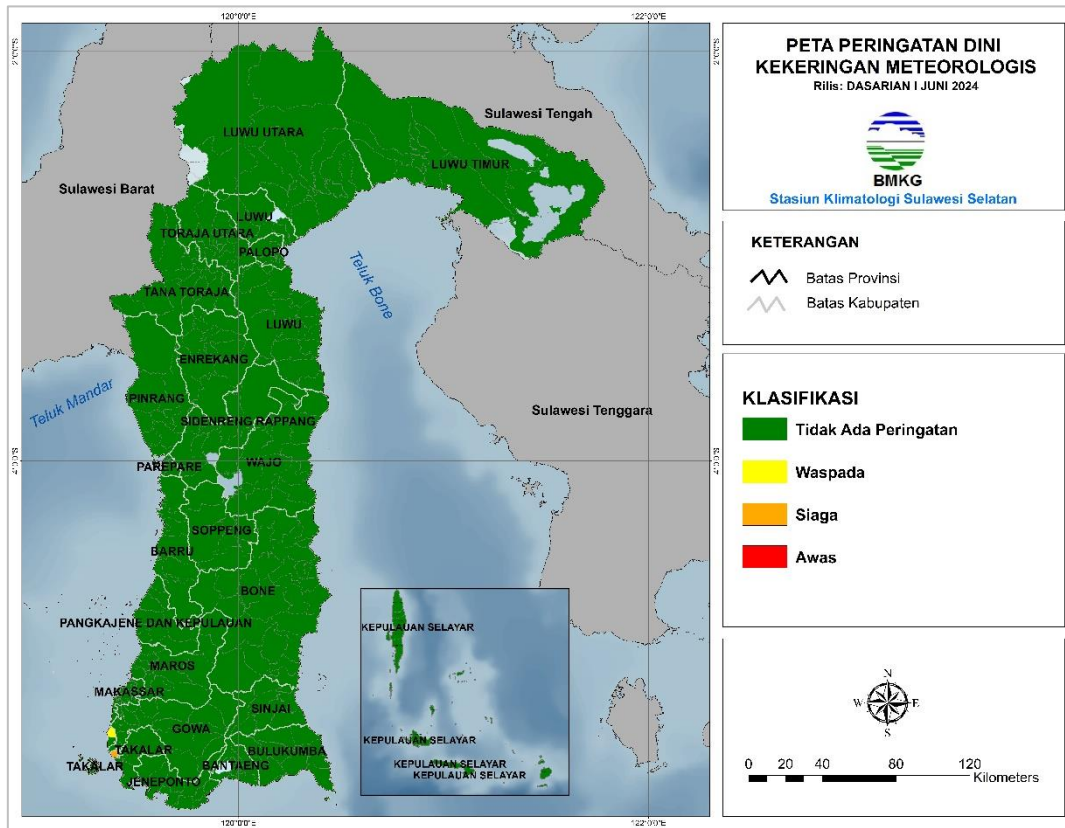

Kabupaten/Kota	Waspada	Siaga	Awas
Takalar	Galesong	Sanrobone	-

Berdasarkan tabel di atas, terdapat peringatan dini kekeringan meteorologis pada dasarian II Juni 2024 kategori **WASPADA hingga SIAGA** yaitu di Kab. Takalar.

Prakirawan :

1. Vidyana Andika Kusumadewi, S.Tr
2. Misbahuddin, S.Tr

Mengetahui,
Kepala Stasiun Klimatologi
Sulawesi Selatan



Ayi Sudrajat, SP., M.Si