



# BADAN METEOROLOGI KLIMATOLOGI DAN GEOFISIKA STASIUN KLIMATOLOGI SULAWESI SELATAN

Jl. DR. Ratulangi No. 75A Maros  
Telp : (0411) 372367 / 0811 4169 444

Kode Pos : 90515 E-mail : [staklim.sulsel@bmkg.go.id](mailto:staklim.sulsel@bmkg.go.id)

## MONITORING HARI TANPA HUJAN BERTURUT-TURUT (HTH) SULSEL

Update: Dasarian II JUNI 2024

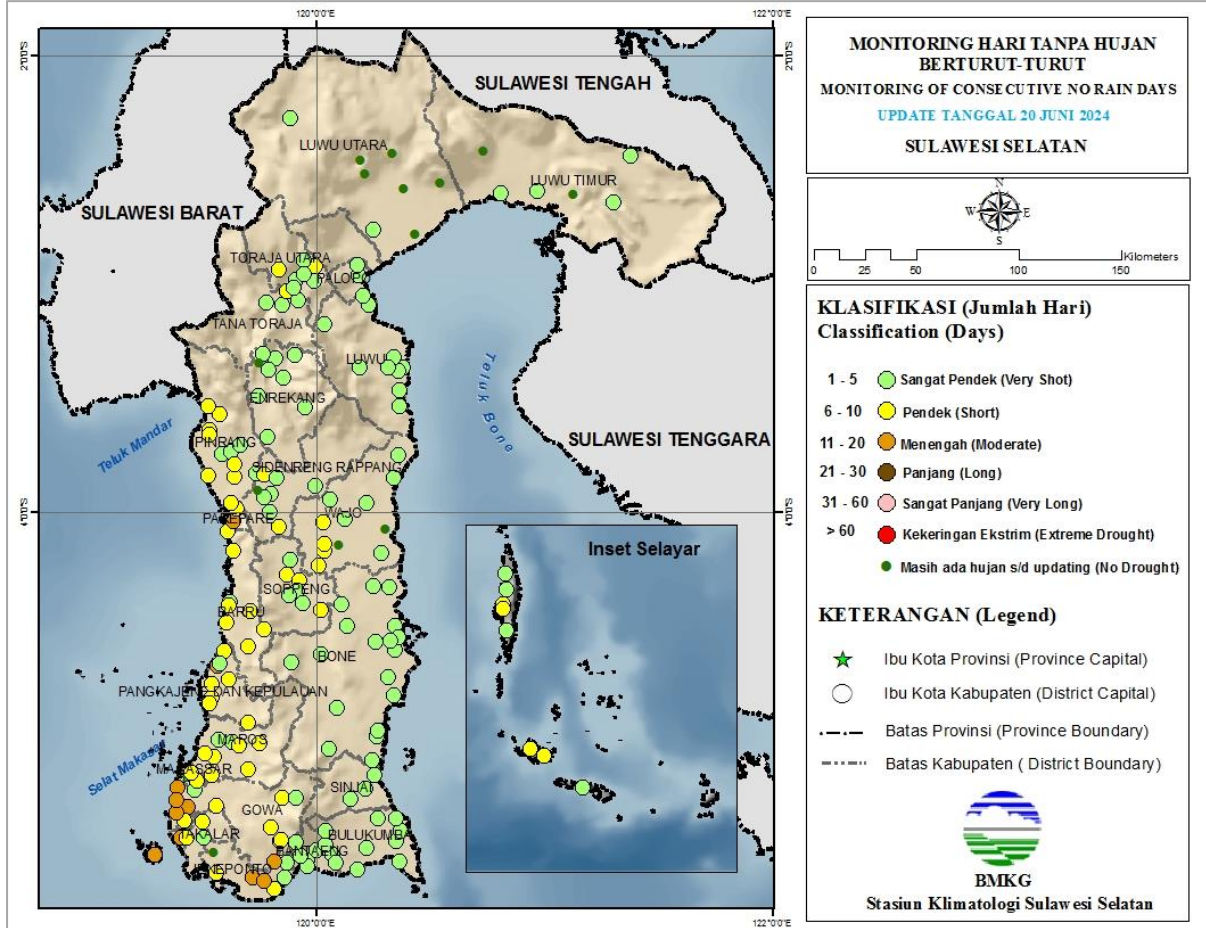

### Keterangan:

Berdasarkan Monitoring Hari Tanpa Hujan Berturut-Turut (HTH), sebagian besar wilayah Sulawesi Selatan berada pada kategori **Sangat Pendek (1-5 hari)**. HTH terpanjang terjadi di lokasi BPP Barombong Kota Makassar selama **18 hari berturut-turut dengan kriteria Menengah**.

## PETA ANALISIS CURAH HUJAN DASARIAN II JUNI 2024 PROVINSI SULAWESI SELATAN

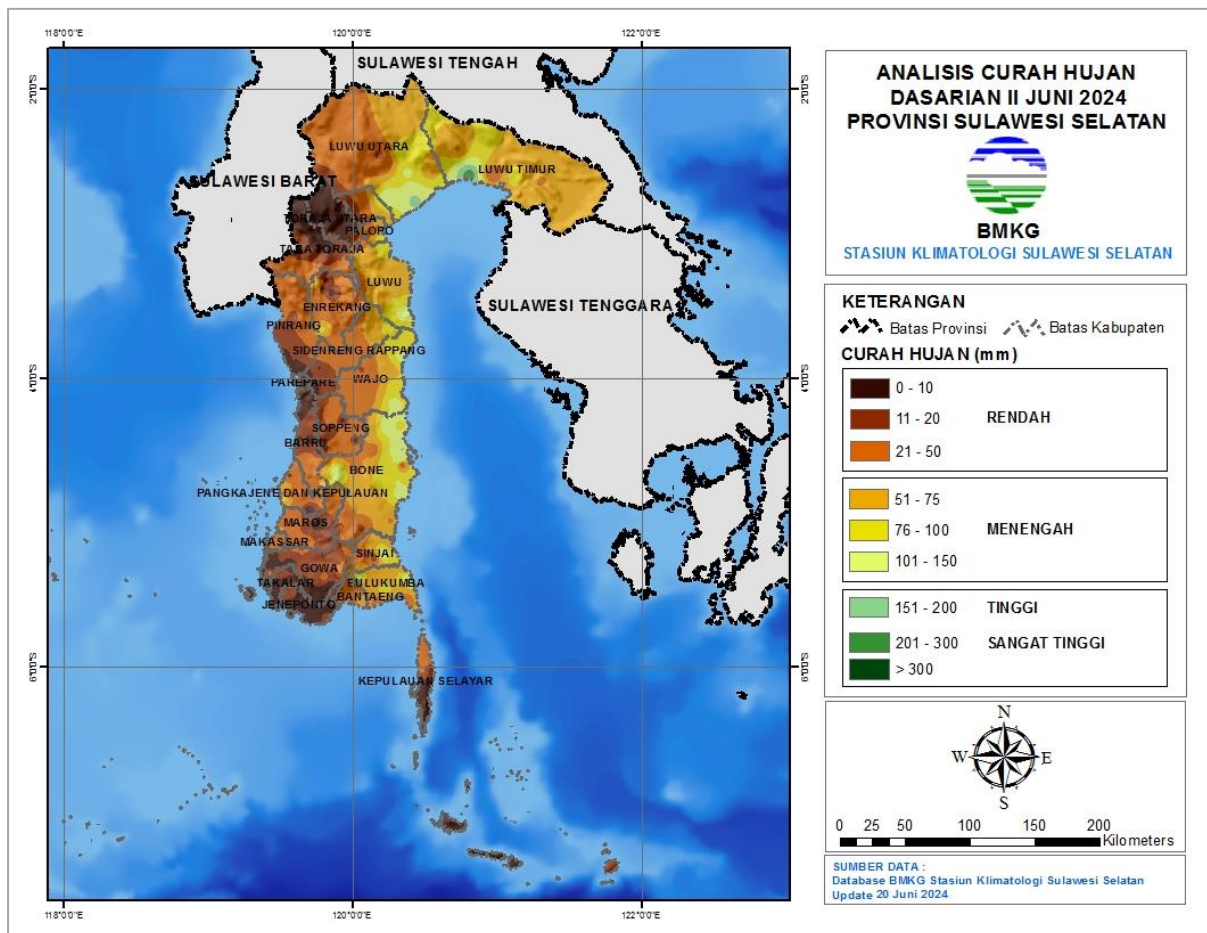

### Keterangan:

Distribusi curah hujan di Sulawesi Selatan pada Dasarian II Juni 2024 umumnya pada kategori **Rendah hingga Menengah yakni antara 0 s.d 150 mm**. Daerah dengan curah hujan Rendah yaitu 0 – 50 mm terjadi di pesisir barat hingga selatan, sedangkan daerah dengan curah hujan Menengah hingga Sangat Tinggi yaitu 151 s.d >200 mm terjadi di pesisir timur dan sebagian utara dan Sulawesi Selatan, dengan curah hujan tertinggi di Wotu Kab. Luwu Timur sebesar 226 mm.

## PETA PRAKIRAAN CURAH HUJAN DASARIAN III JUNI 2024 PROVINSI SULAWESI SELATAN

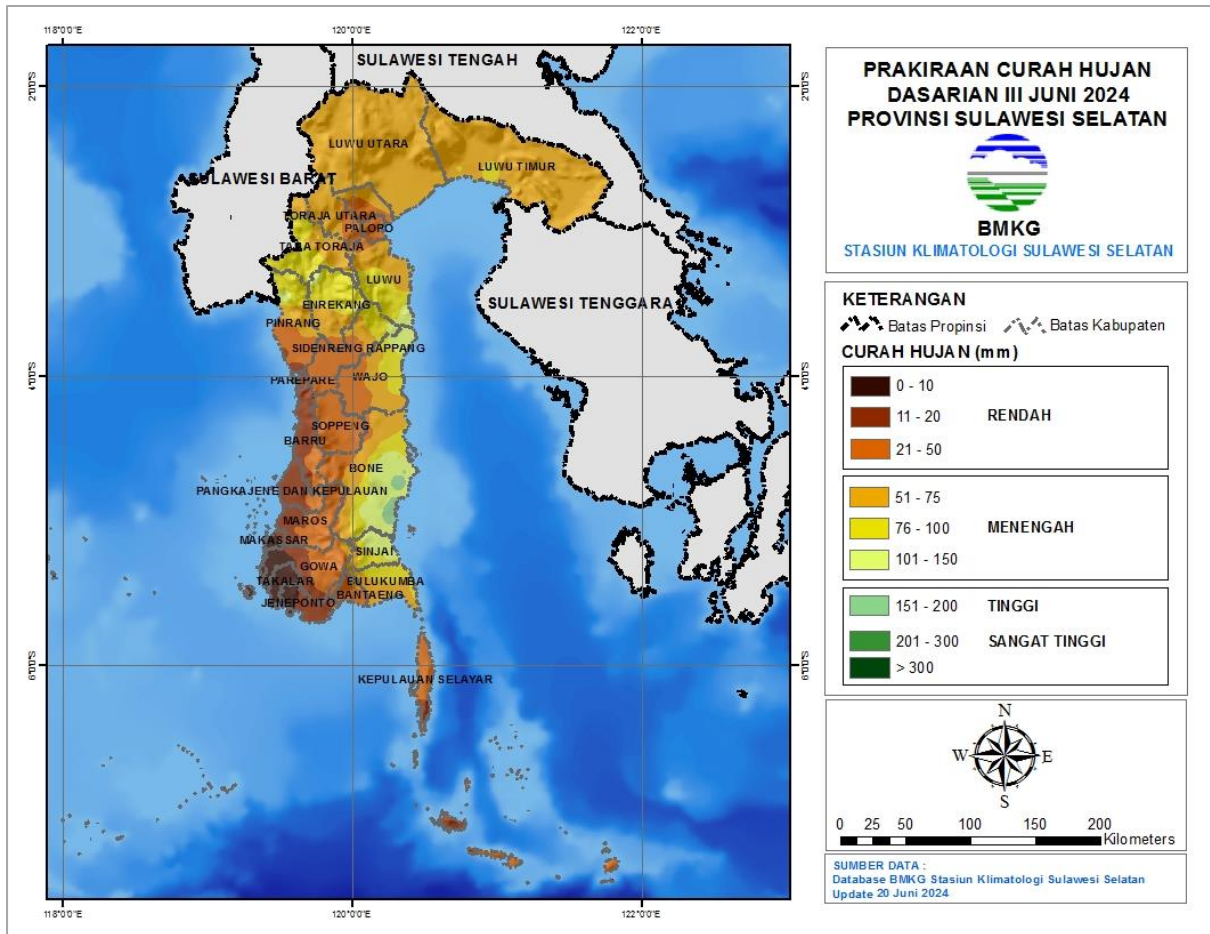

### Keterangan:

Diprkirakan curah hujan Dasarian III Juni 2024 sebagian besar wilayah Sulawesi Selatan berkisar pada kriteria Rendah hingga Menengah. Sebagian wilayah barat hingga selatan diprkirakan akan mengalami hujan kriteria Rendah, sedangkan di sebagian wilayah timur (sebagian Kab. Bone) diprkirakan mengalami hujan kriteria Tinggi.

# ANALISIS AWAL MUSIM KEMARAU 2024 PROVINSI SULAWESI SELATAN

Update: Dasarian III Mei 2024

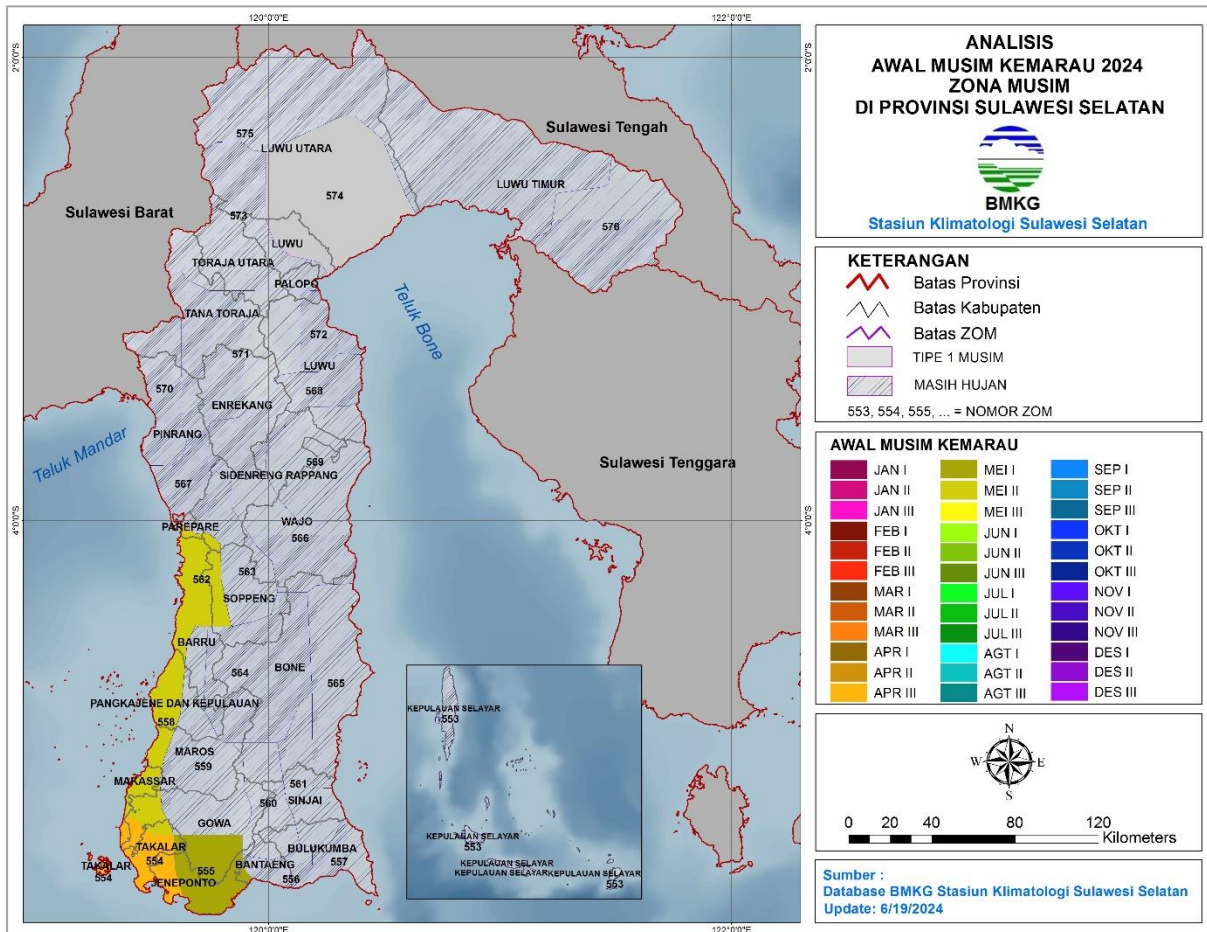

## Keterangan:

Terdapat 4 wilayah Zona Musim yang telah memasuki Musim Kemarau 2024 di Sulawesi Selatan, yaitu:

### April 2024

- ZOM 554 : pesisir barat Takalar, sebagian Jeneponto bagian barat dan sebagian Gowa bagian barat

### Mei 2024

- ZOM 555 : sebagian kecil Takalar bagian timur, sebagian besar Jeneponto, Gowa bagian selatan dan sebagian kecil Bantaeng bagian barat
- ZOM 558 : sebagian Barru bagian barat, sebagian besar Pangkep, sebagian Maros bagian barat, sebagian besar Makassar, sebagian Gowa bagian barat, sebagian Takalar bagian barat
- ZOM 562 : Barru bagian utara, Pare-Pare bagian selatan, sebagian kecil Sidrap bagian selatan, Soppeng bagian barat

## PERINGATAN DINI CURAH HUJAN TINGGI SULAWESI SELATAN DASARIAN III JUNI 2024

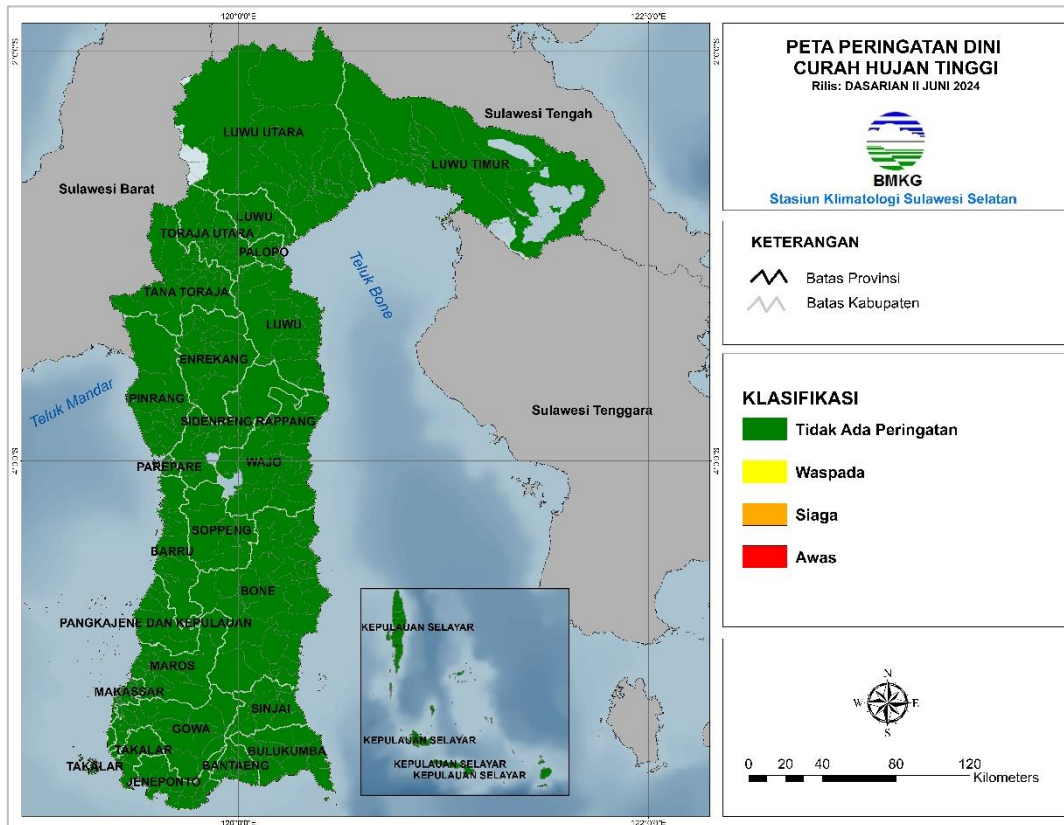

Kabupaten/Kota	Waspada (150-200 mm/ dasarian)	Siaga (200-300 mm/ dasarian)	Awas (>300 mm/ dasarian)
-	-	-	-

Berdasarkan tabel di atas, tidak terdapat peringatan dini curah hujan tinggi pada dasarian III Juni 2024.

**PERINGATAN DINI KEKERINGAN METEOROLOGIS SULAWESI SELATAN DASARIAN III JUNI 2024**

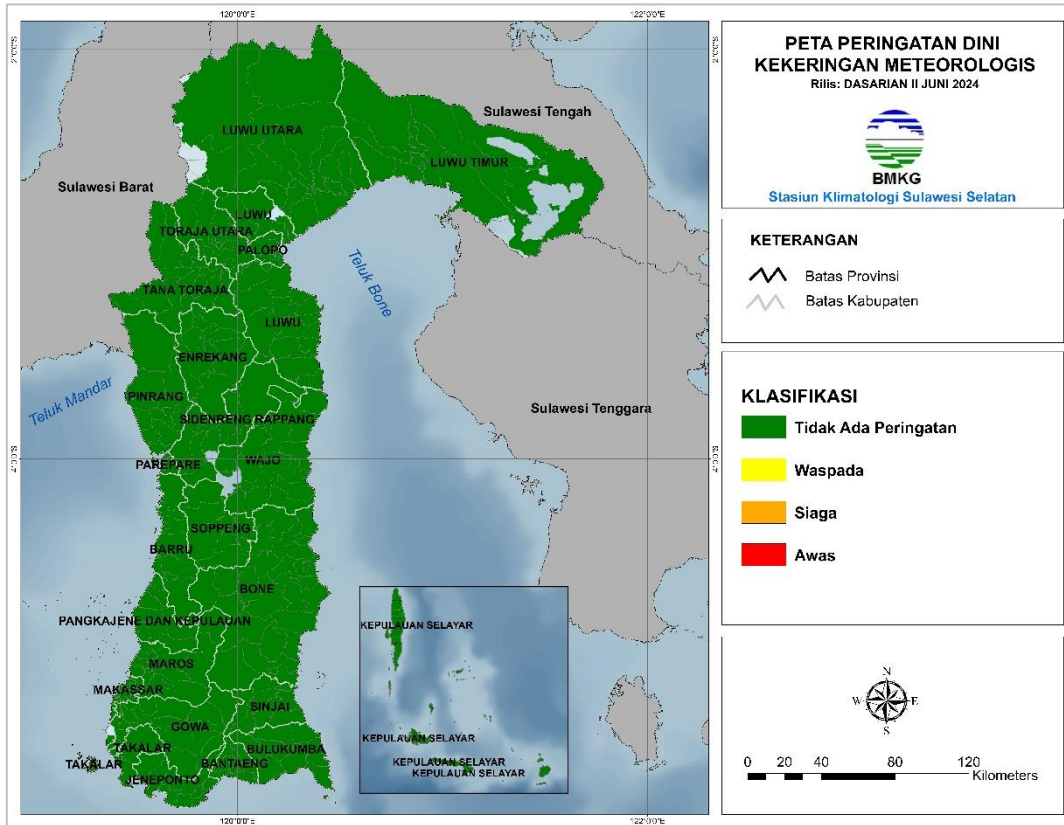

Kabupaten/Kota	Waspada	Siaga	Awat
-	-	-	-

Berdasarkan tabel di atas, tidak terdapat peringatan dini kekeringan meteorologis pada dasarian III Juni 2024.

Prakirawan :

1. Vidyana Andika Kusumadewi, S.Tr
2. Misbahuddin, S.Tr

Mengetahui,  
Kepala Stasiun Klimatologi  
Sulawesi Selatan



Ayi Sudrajat, SP., M.Si