



BADAN METEOROLOGI KLIMATOLOGI DAN GEOFISIKA STASIUN KLIMATOLOGI SULAWESI SELATAN

Jl. DR. Ratulangi No. 75A Maros
Telp : (0411) 372367 / 0811 4169 444

Kode Pos : 90515 E-mail : staklim.sulsel@bmkg.go.id

MONITORING HARI TANPA HUJAN BERTURUT-TURUT (HTH) SULSEL

Update: Dasarian I JULI 2024

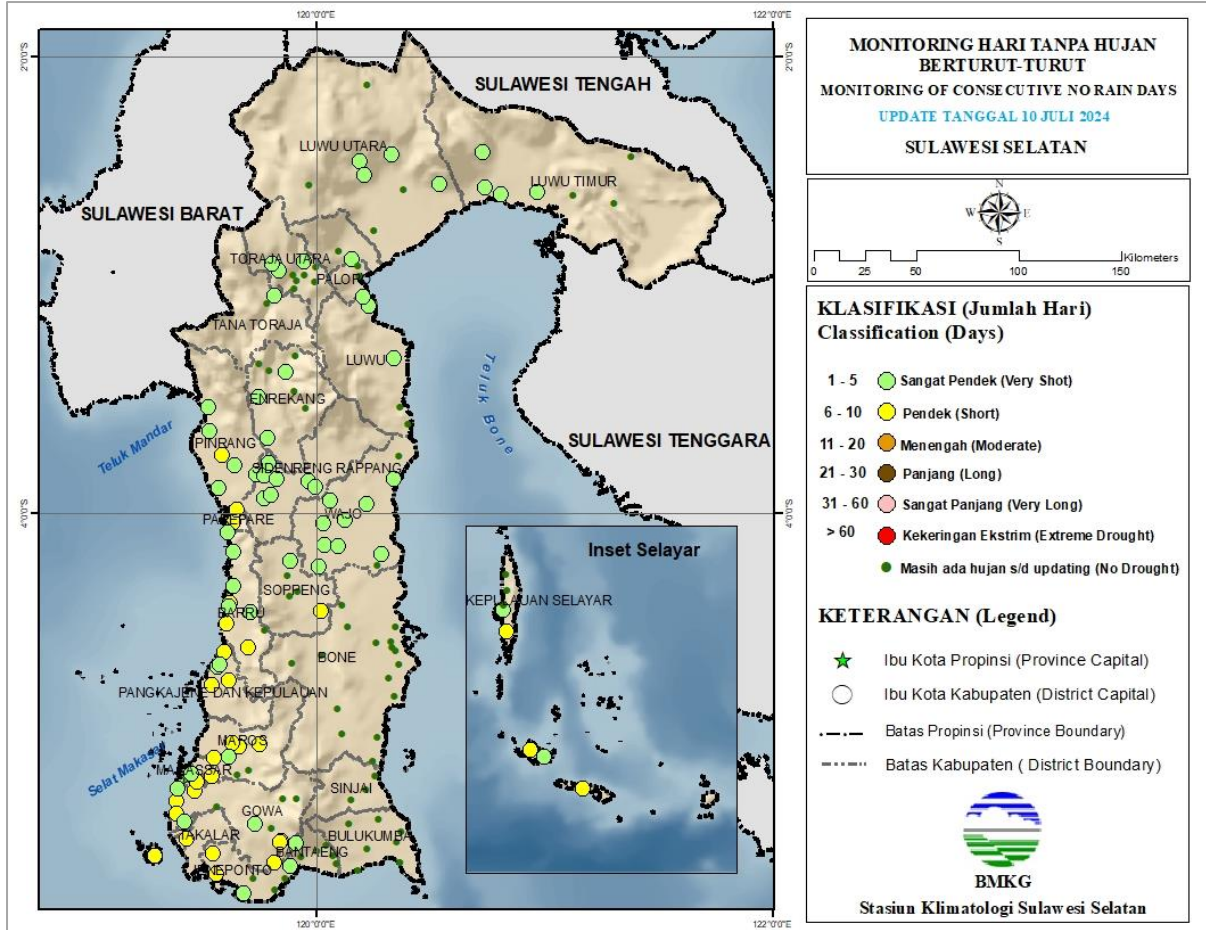

Keterangan:

Berdasarkan Monitoring Hari Tanpa Hujan Berturut-Turut (HTH), sebagian besar wilayah Sulawesi Selatan berada pada kategori **Masih Ada Hujan s/d Updating (No Drought)**. HTH terpanjang terjadi di lokasi Kec. Citta Kab. Soppeng selama **9 hari berturut-turut dengan kriteria Pendek**.

PETA ANALISIS CURAH HUJAN DASARIAN I JULI 2024 PROVINSI SULAWESI SELATAN

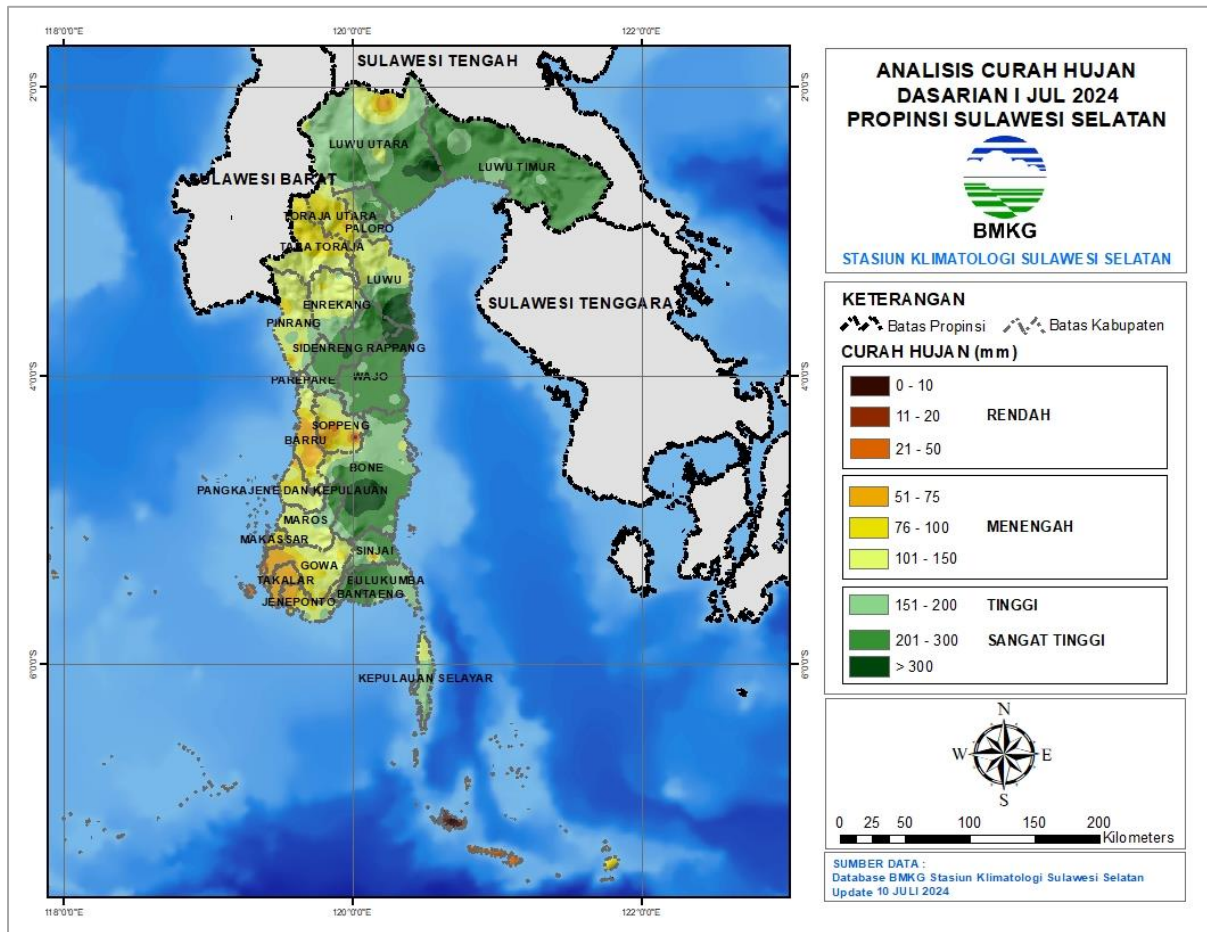

Keterangan:

Distribusi curah hujan di Sulawesi Selatan pada Dasarian I Juli 2024 umumnya pada kategori **Rendah hingga Sangat Tinggi** yakni antara **0 s.d >300 mm**. Daerah dengan curah hujan Rendah yaitu 0 – 50 mm hanya terjadi di sebagian kecil wilayah Kab. Soppeng, sedangkan daerah dengan curah hujan Menengah hingga Sangat Tinggi yaitu 151 s.d >300 mm terjadi di sebagian besar wilayah Sulawesi Selatan, dengan **curah hujan tertinggi di SMPK PG Camming Kab. Bone sebesar 759 mm**.

PETA PRAKIRAAN CURAH HUJAN DASARIAN II JULI 2024 PROVINSI SULAWESI SELATAN

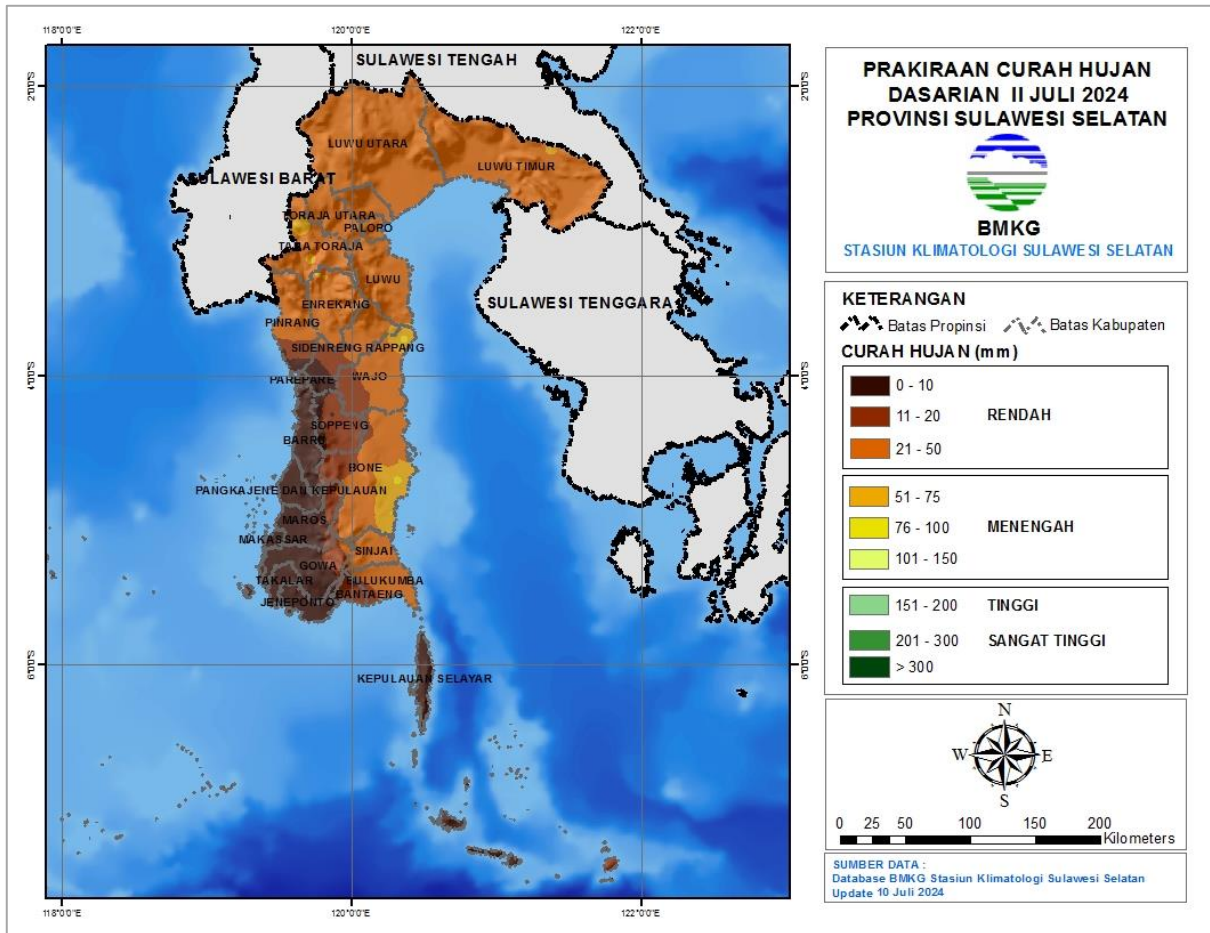

Keterangan:

Diprkirakan curah hujan Dasarian II Juli 2024 sebagian besar wilayah Sulawesi Selatan berkisar pada kriteria Menengah hingga Rendah. Sebagian besar wilayah Sulawesi Selatan diprkirakan akan mengalami hujan kriteria Rendah, sedangkan di sebagian kecil wilayah Kab. Bone diprkirakan mengalami hujan kriteria Menengah.

ANALISIS AWAL MUSIM KEMARAU 2024 PROVINSI SULAWESI SELATAN

Update: Dasarian I Juli 2024

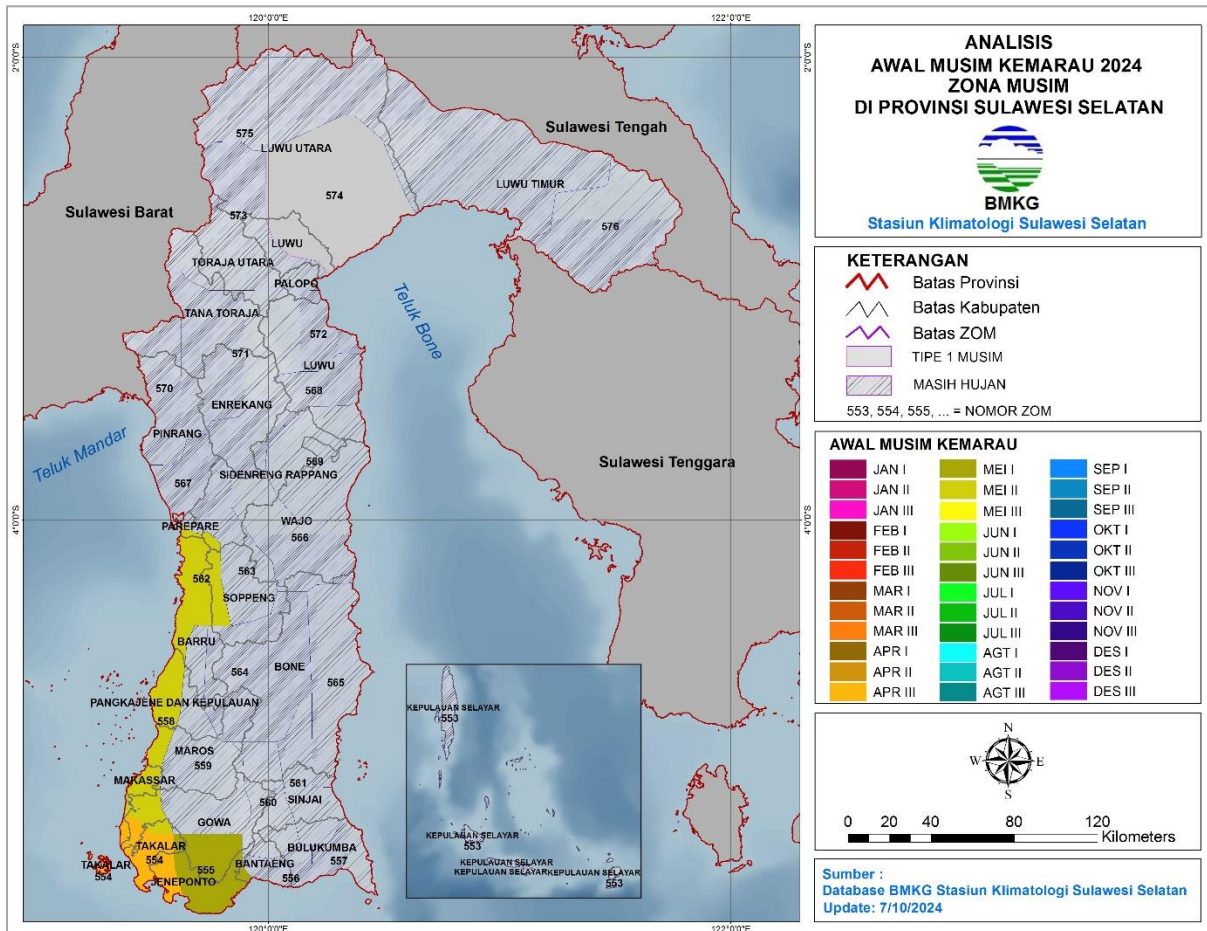

Keterangan:

Terdapat 4 wilayah Zona Musim yang telah memasuki Musim Kemarau 2024 di Sulawesi Selatan, yaitu:

April 2024

- ZOM 554 : pesisir barat Takalar, sebagian Jeneponto bagian barat dan sebagian Gowa bagian barat

Mei 2024

- ZOM 555 : sebagian kecil Takalar bagian timur, sebagian besar Jeneponto, Gowa bagian selatan dan sebagian kecil Bantaeng bagian barat
- ZOM 558 : sebagian Barru bagian barat, sebagian besar Pangkep, sebagian Maros bagian barat, sebagian besar Makassar, sebagian Gowa bagian barat, sebagian Takalar bagian barat
- ZOM 562 : Barru bagian utara, Pare-Pare bagian selatan, sebagian kecil Sidrap bagian selatan, Soppeng bagian barat

PERINGATAN DINI CURAH HUJAN TINGGI SULAWESI SELATAN DASARIAN II JULI 2024

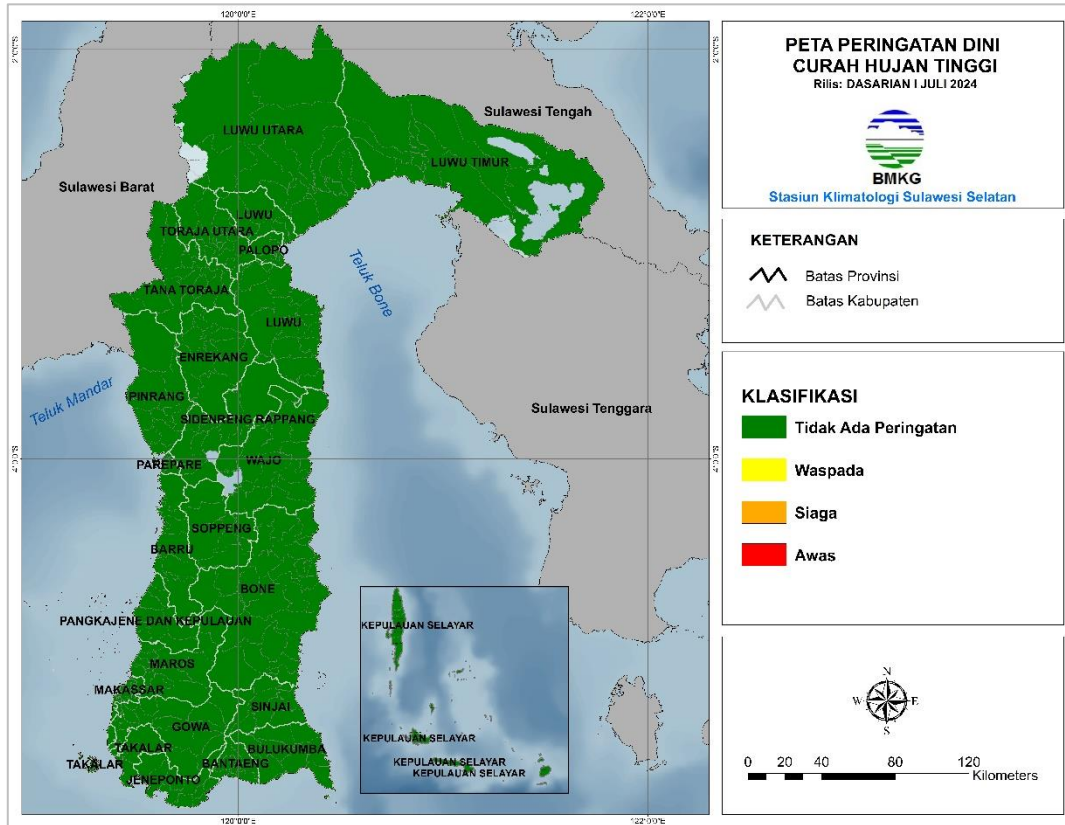

Kabupaten/Kota	Waspada (150-200 mm/ dasarian)	Siaga (200-300 mm/ dasarian)	Awas (>300 mm/ dasarian)
-	-	-	-

Berdasarkan tabel di atas, **tidak** terdapat peringatan dini curah hujan tinggi pada dasarian II Juli 2024.

PERINGATAN DINI KEKERINGAN METEOROLOGIS SULAWESI SELATAN DASARIAN II JULI 2024

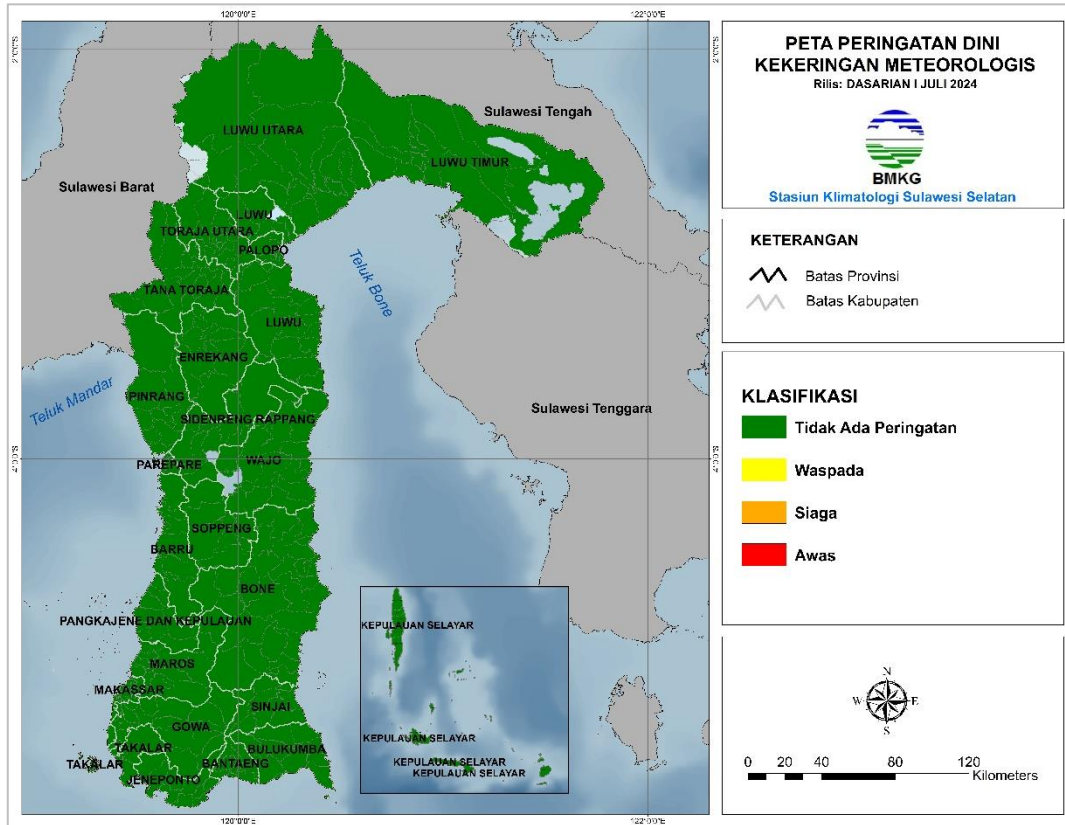

Kabupaten/Kota	Waspada	Siaga	Awat
-	-	-	-

Berdasarkan tabel di atas, **tidak** terdapat peringatan dini kekeringan meteorologis pada dasarian II Juli 2024.

Prakirawan :

1. Misbahuddin., S.Tr
2. Chaterina Restu M., S.Tr, M.Si

Mengetahui,
 Kepala Stasiun Klimatologi
 Sulawesi Selatan



Ayi Sudrajat, SP., M.Si

