



BADAN METEOROLOGI KLIMATOLOGI DAN GEOFISIKA STASIUN KLIMATOLOGI SULAWESI SELATAN

Jl. DR. Ratulangi No. 75A Maros
Telp : (0411) 372367 / 0811 4169 444

Kode Pos : 90515 E-mail : staklim.sulsel@bmkg.go.id

MONITORING HARI TANPA HUJAN BERTURUT-TURUT (HTH) SULSEL

Update: Dasarian I AGUSTUS 2024

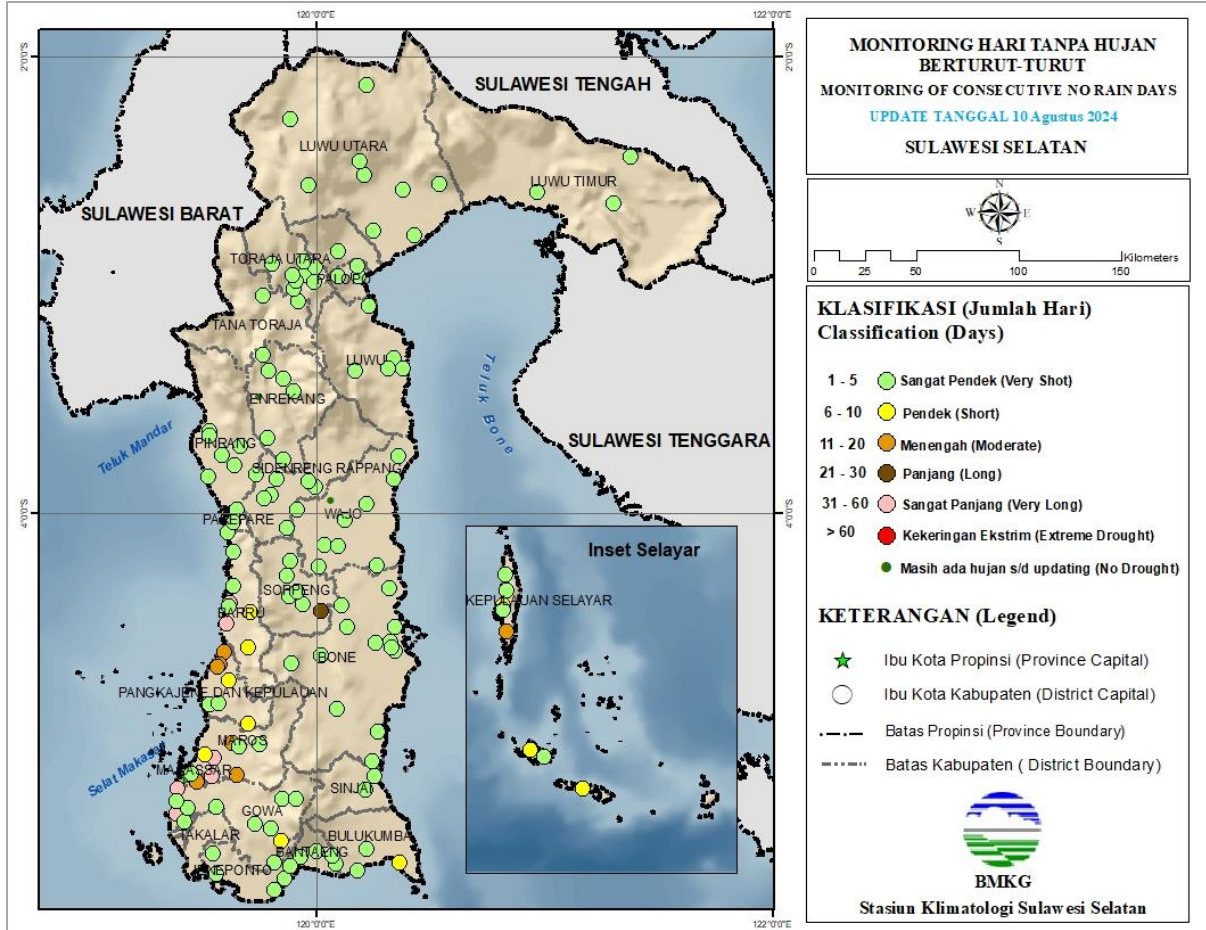

Keterangan:

Berdasarkan Monitoring Hari Tanpa Hujan Berturut-Turut (HTH), sebagian besar wilayah Sulawesi Selatan berada pada kategori sangat pendek (1 – 5 hari). HTH terpanjang terjadi di lokasi Kec. Barru dan Kec. Tanete Rilau, Kab. Barru; Kec. Moncongloe dan Kec. Mandai, Kab. Maros; Kec. Galesong Selatan, Kab. Takalar selama **37 hari berturut-turut dengan kriteria Sangat Panjang**.

PETA ANALISIS CURAH HUJAN DASARIAN I AGUSTUS 2024 PROVINSI SULAWESI SELATAN

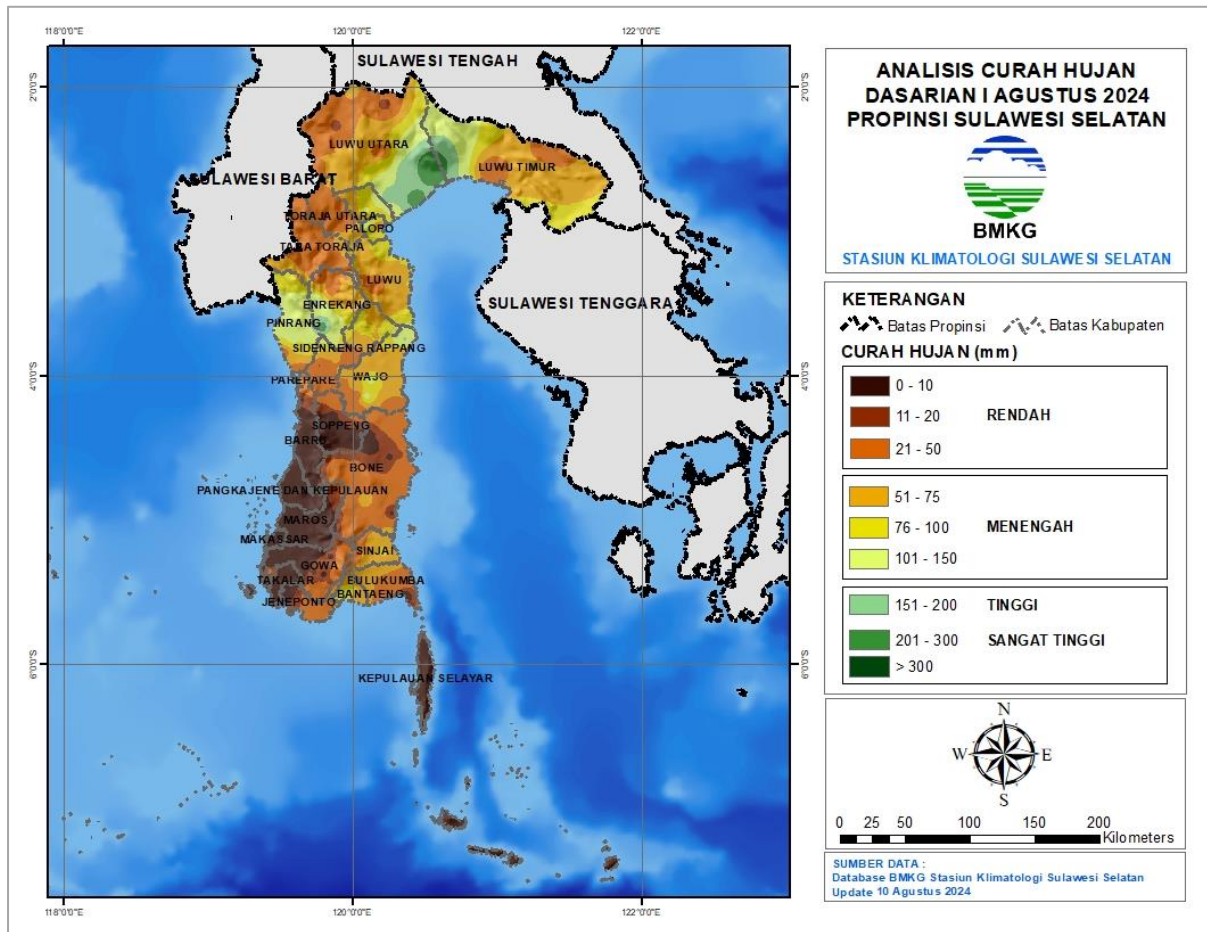

Keterangan:

Distribusi curah hujan di Sulawesi Selatan pada Dasarian I Agustus 2024 umumnya pada kategori **Rendah hingga Sangat Tinggi yakni antara 0 s.d 300 mm**. Daerah dengan curah hujan Rendah yaitu 0 – 50 mm terjadi di wilayah bagian barat dan pesisir timur Sulawesi Selatan, sedangkan daerah dengan curah hujan Menengah hingga Sangat Tinggi yaitu 51 s.d 300 mm terjadi di sebagian besar wilayah utara (Kab. Luwu Utara dan Luwu Timur) dengan **curah hujan tertinggi di Kec. Bone-Bone, Kab. Luwu Utara sebesar 270 mm**.

PETA PRAKIRAAN CURAH HUJAN DASARIAN II AGUSTUS 2024 PROVINSI SULAWESI SELATAN

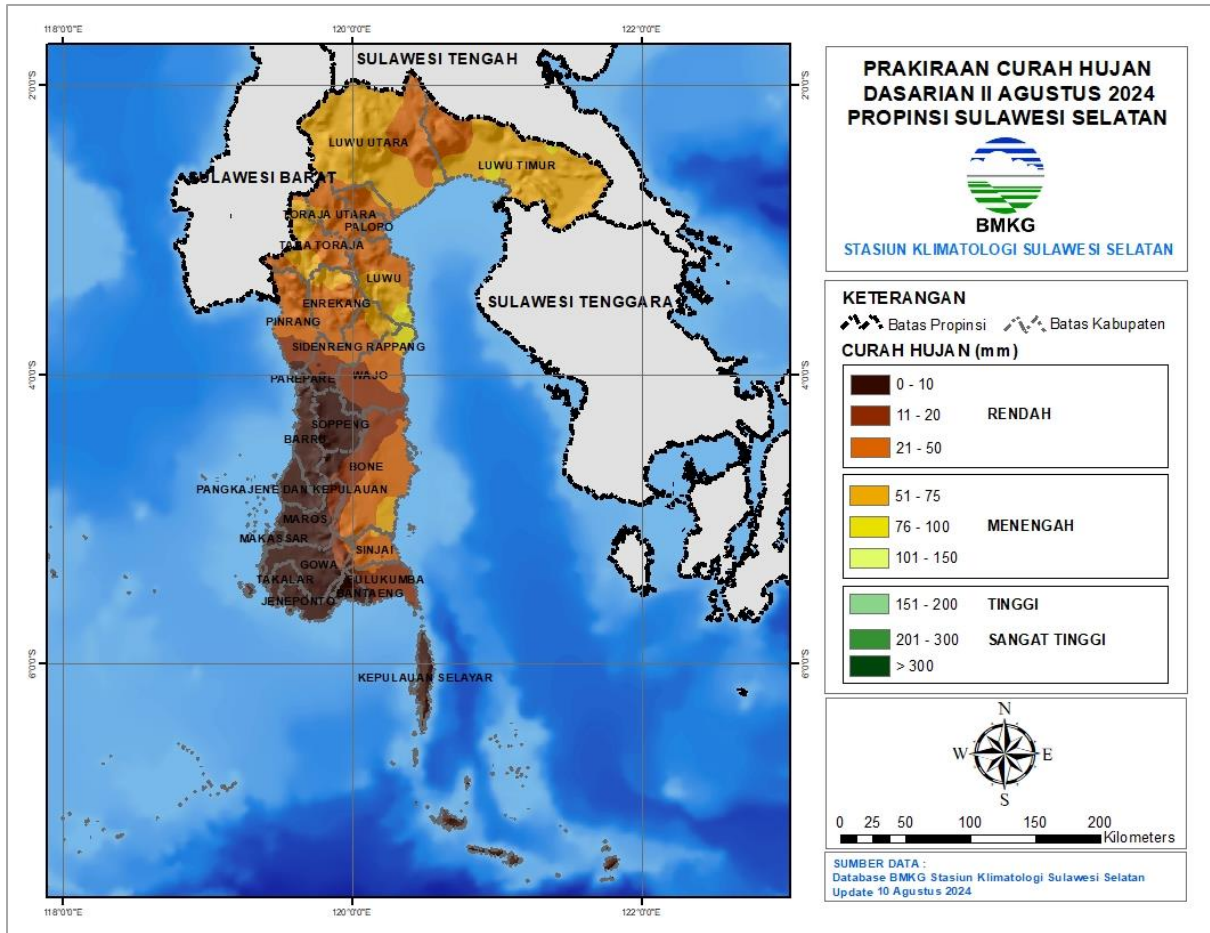

Keterangan:

Diprkirakan curah hujan Dasarian II Agustus 2024 wilayah Sulawesi Selatan berkisar pada kriteria Rendah hingga Menengah. Sebagian besar wilayah Sulawesi Selatan diprkirakan akan mengalami hujan kriteria Rendah, sedangkan di sebagian wilayah utara (Luwu Timur dan Luwu Utara) dan sebagian wilayah timur (Luwu) diprkirakan mengalami hujan kriteria Menengah.

ANALISIS AWAL MUSIM KEMARAU 2024 PROVINSI SULAWESI SELATAN

Update: Dasarian I AGUSTUS 2024

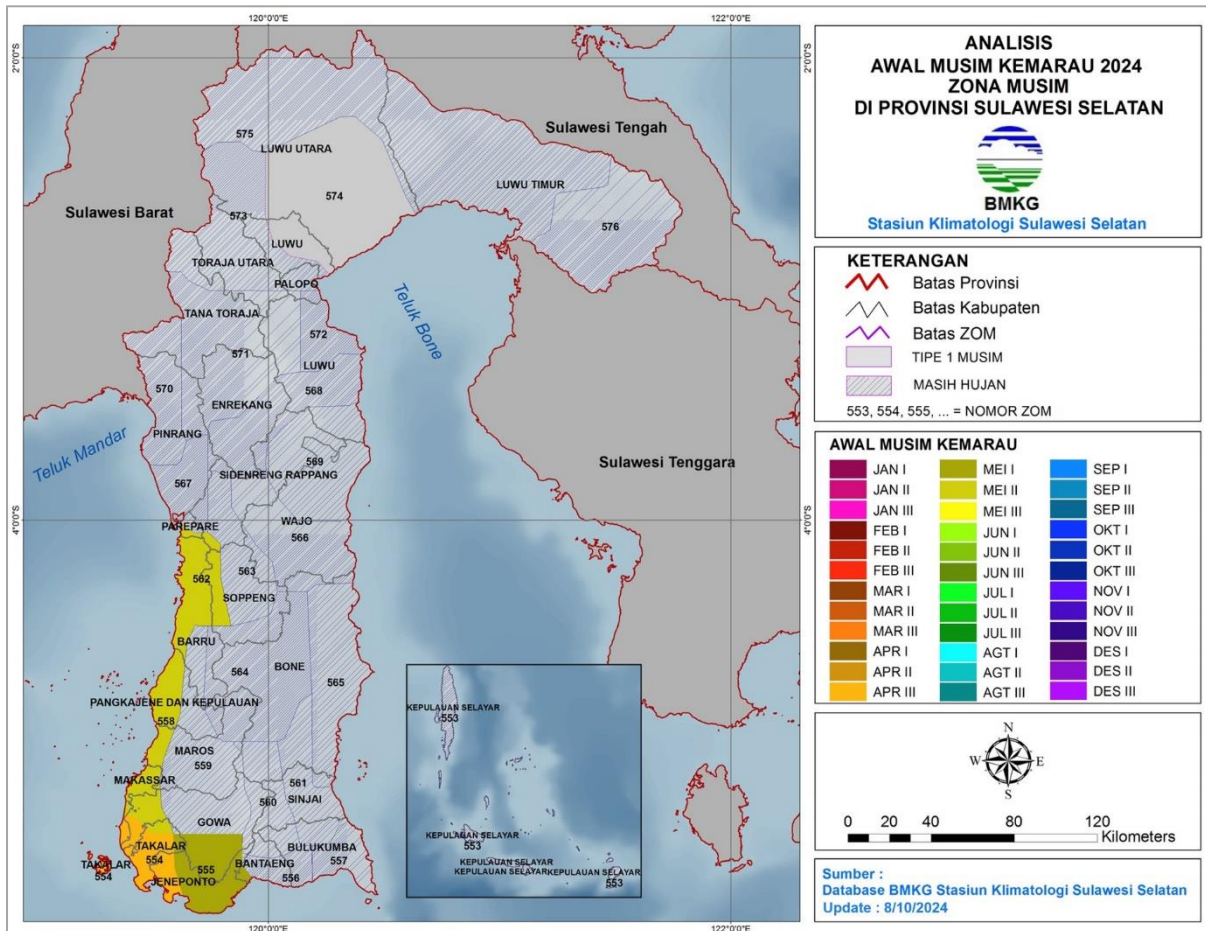

Keterangan:

Terdapat 4 wilayah Zona Musim yang telah memasuki Musim Kemarau 2024 di Sulawesi Selatan, yaitu:

April 2024

- ZOM 554 : pesisir barat Takalar, sebagian Jeneponto bagian barat dan sebagian Gowa bagian barat

Mei 2024

- ZOM 555 : sebagian kecil Takalar bagian timur, sebagian besar Jeneponto, Gowa bagian selatan dan sebagian kecil Bantaeng bagian barat
- ZOM 558 : sebagian Barru bagian barat, sebagian besar Pangkep, sebagian Maros bagian barat, sebagian besar Makassar, sebagian Gowa bagian barat, sebagian Takalar bagian barat
- ZOM 562 : Barru bagian utara, Pare-Pare bagian selatan, sebagian kecil Sidrap bagian selatan, Soppeng bagian barat

PERINGATAN DINI CURAH HUJAN TINGGI SULAWESI SELATAN DASARIAN II AGUSTUS 2024

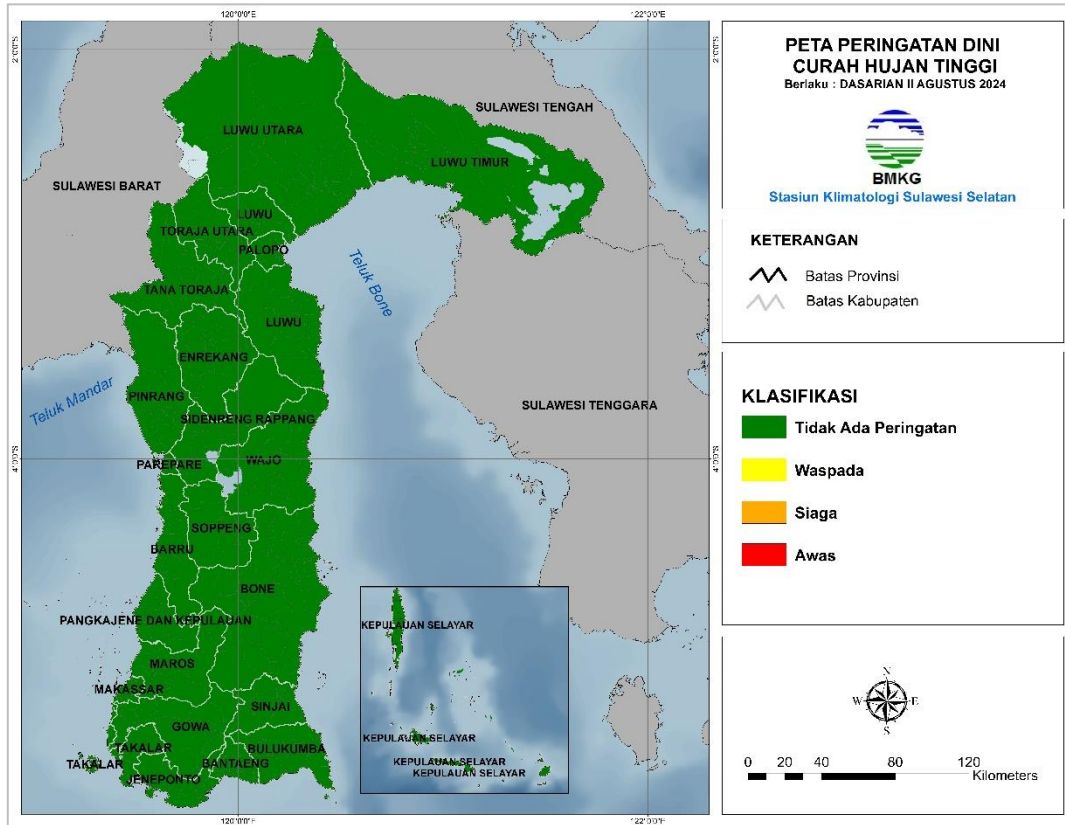

Kabupaten/Kota	Waspada (150-200 mm/ dasarian)	Siaga (200-300 mm/ dasarian)	Awas (>300 mm/ dasarian)
-	-	-	-

Berdasarkan tabel di atas, **tidak** terdapat peringatan dini curah hujan tinggi pada dasarian II Agustus 2024.

PERINGATAN DINI KEKERINGAN METEOROLOGIS SULAWESI SELATAN DASARIAN II AGUSTUS 2024

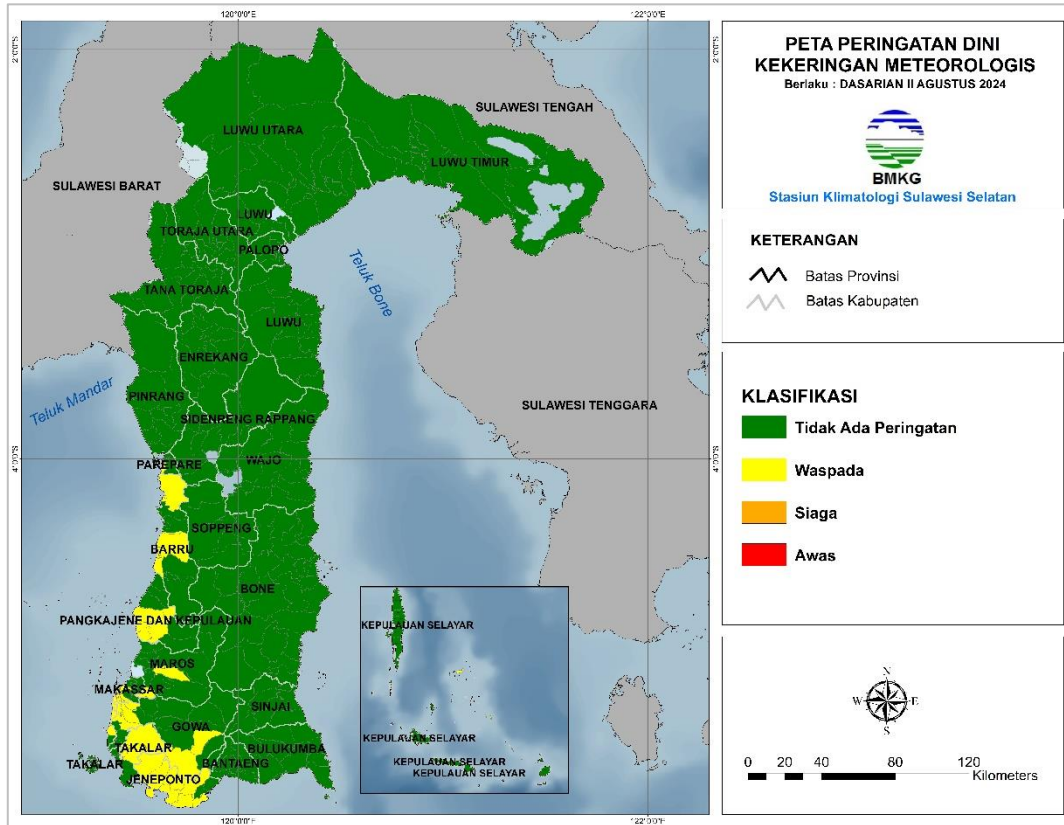

Kabupaten/Kota	Waspada	Siaga	Awat
Barru	Barru, Mallusetasi, Taneterilau	-	-
Gowa	Bajeng, Bontolempangan, Barombong, Biringbulu, Pallangga, Sombaopu	-	-
Jeneponto	Bangkala Barat, Bangkala, Binamu, Bontoramba, Kelara, Tamalatea, Turatea	-	-
Kota Pare-Pare	Bacukiki Barat	-	-
Makassar	Tamalate, Ujungtanah, Bontoala, Makassar, Mamajang, Mariso, Rappocini, Tallo, Ujungpandang, Wajo	-	-
Maros	Moncongloe, Simbang	-	-
Pangkajene Dan Kepulauan	Bungoro, Labakkang, Minasatene, Pangkajene	-	-

Kabupaten/Kota	Waspada	Siaga	Awas
Takalar	Galesong Utara, Galesong, Pattallassang, Polombangkeng Selatan, Polombangkeng Utara	-	-
Selayar	Takabonerate	-	-

Berdasarkan tabel di atas, terdapat potensi kekeringan meteorologis di Sulawesi Selatan pada dasarian II Agustus 2024 dengan kategori **Waspada**.

Prakirawan :

1. Fitri Supatmi, S.Tr
2. Meyce Juandini Lara Tanduklangi, S.Tr

Mengetahui,
Kepala Stasiun Klimatologi
Sulawesi Selatan



Ayi Sudrajat, SP., M.Si