



BADAN METEOROLOGI KLIMATOLOGI DAN GEOFISIKA STASIUN KLIMATOLOGI SULAWESI SELATAN

Jl. DR. Ratulangi No. 75A Maros
Telp : (0411) 372367 / 0811 4169 444

Kode Pos : 90515 E-mail : staklim.sulsel@bmkg.go.id

MONITORING HARI TANPA HUJAN BERTURUT-TURUT (HTH) SULSEL

Update: Dasarian I SEPTEMBER 2024

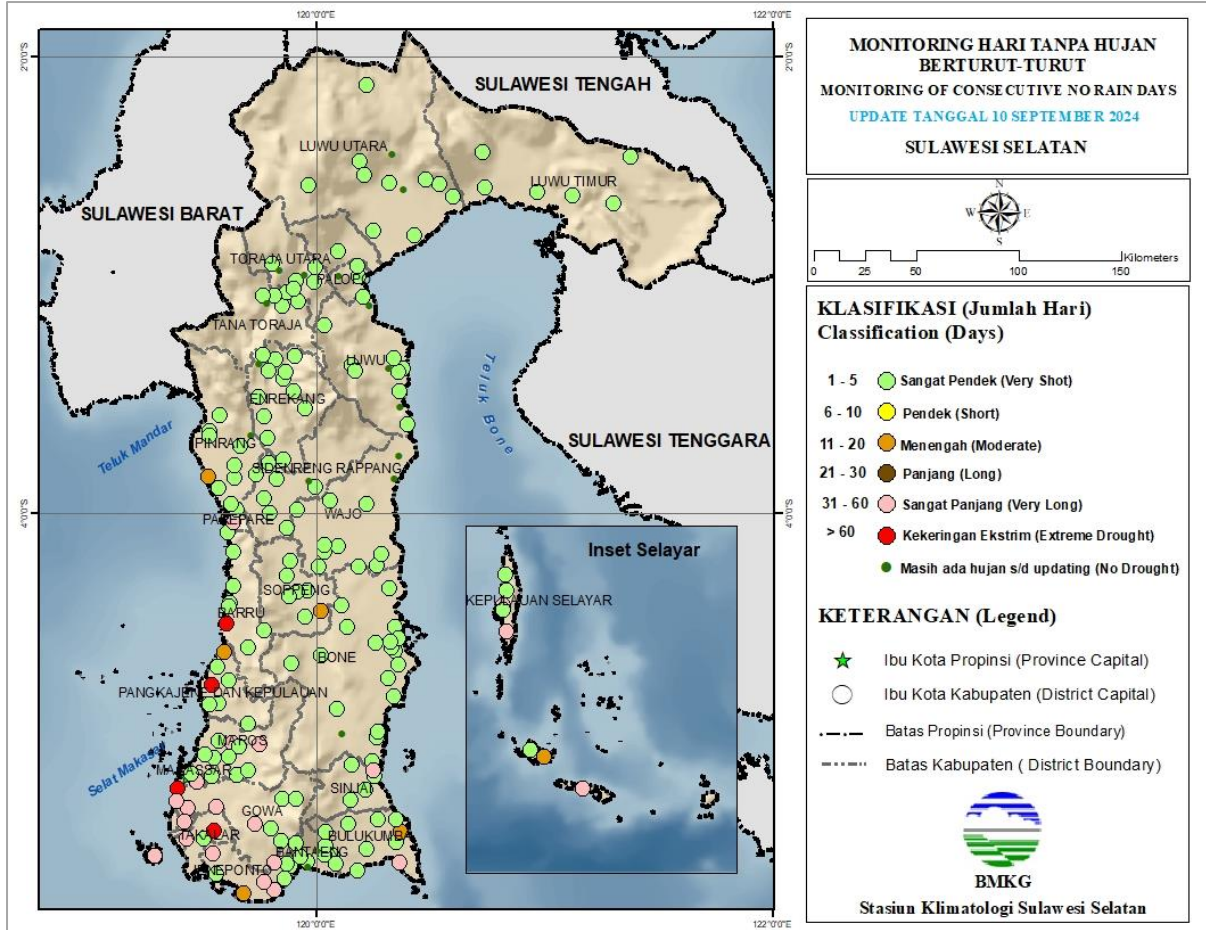

Keterangan:

Berdasarkan Monitoring Hari Tanpa Hujan Berturut-Turut (HTH), sebagian besar wilayah Sulawesi Selatan berada pada kategori **Sangat Pendek (1 – 5 hari)**. HTH terpanjang terjadi di lokasi BPP Tanete Rilau Kab. Barru, Labakkang Kab. Pangkep, dan Ko'mara Kab. Takalar selama **68 hari berturut-turut** dengan kriteria Kekeringan Ekstrim.

PETA ANALISIS CURAH HUJAN DASARIAN I SEPTEMBER 2024 PROVINSI SULAWESI SELATAN

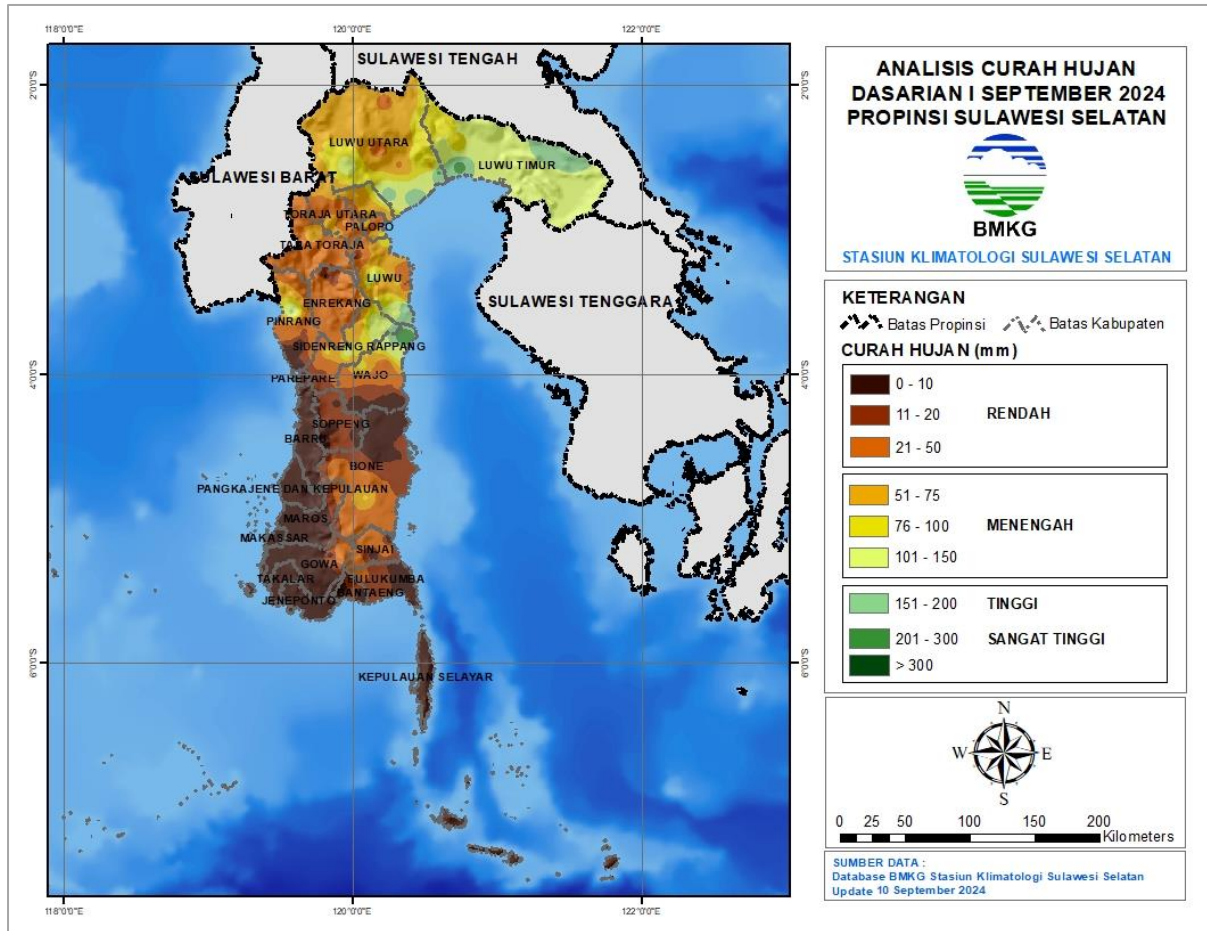

Keterangan:

Distribusi curah hujan di Sulawesi Selatan pada Dasarian I September 2024 umumnya pada kategori **Rendah hingga Sangat Tinggi** yakni antara 0 s.d 300 mm. Daerah dengan curah hujan Rendah yaitu 0 s.d 50 mm terjadi di wilayah tengah hingga selatan Sulawesi Selatan, sedangkan daerah dengan curah hujan Menengah hingga Sangat Tinggi yaitu 51 s.d 300 mm terjadi di wilayah utara dan sebagian kecil wilayah timur, dengan **curah hujan tertinggi di Siwa Kab. Wajo sebesar 275 mm.**

PETA PRAKIRAAN CURAH HUJAN DASARIAN II SEPTEMBER 2024 PROVINSI SULAWESI SELATAN

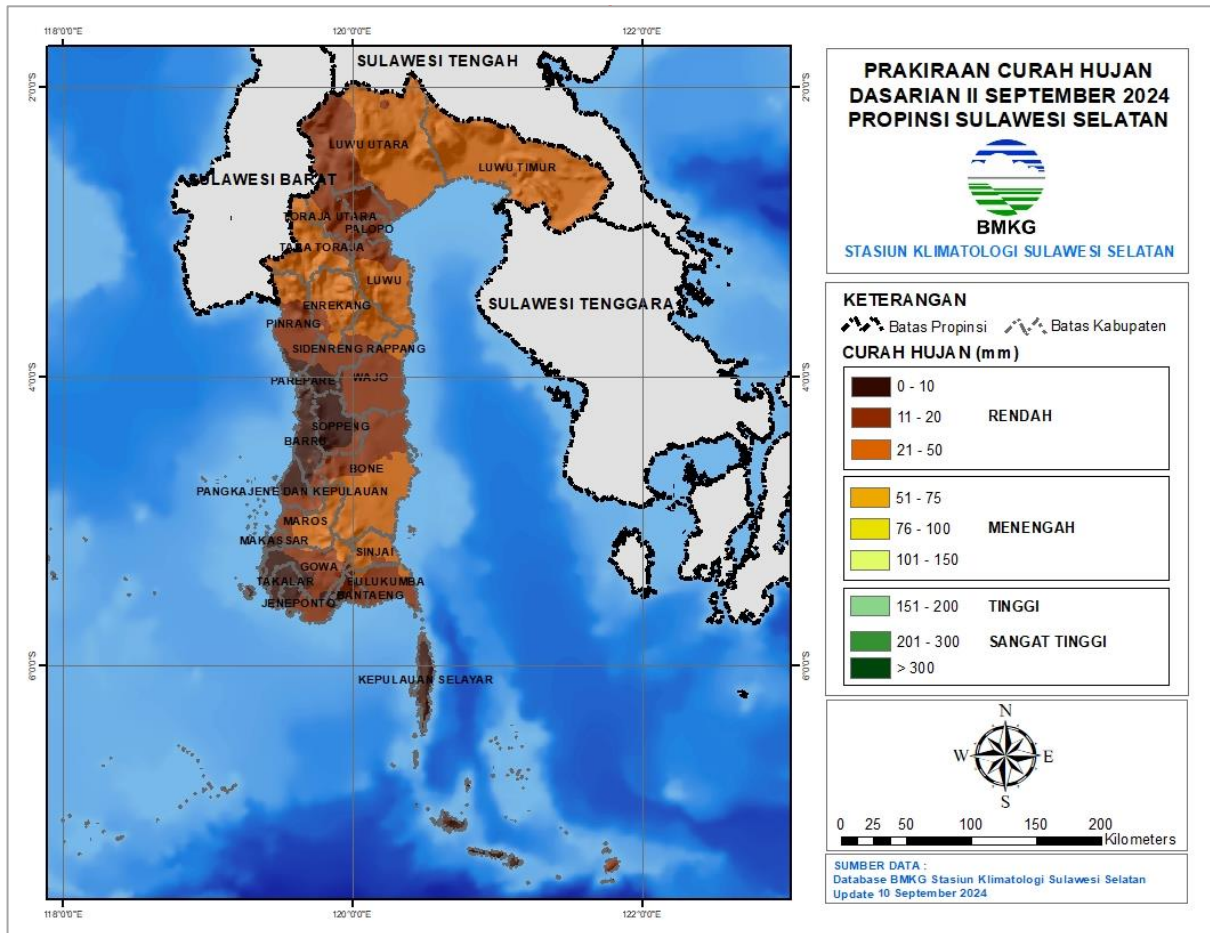

Keterangan:

Diprakirakan curah hujan Dasarian II September 2024 di seluruh wilayah Sulawesi Selatan berkisar pada kriteria **Rendah**.

ANALISIS AWAL MUSIM KEMARAU 2024 PROVINSI SULAWESI SELATAN

Update: Dasarian I September 2024

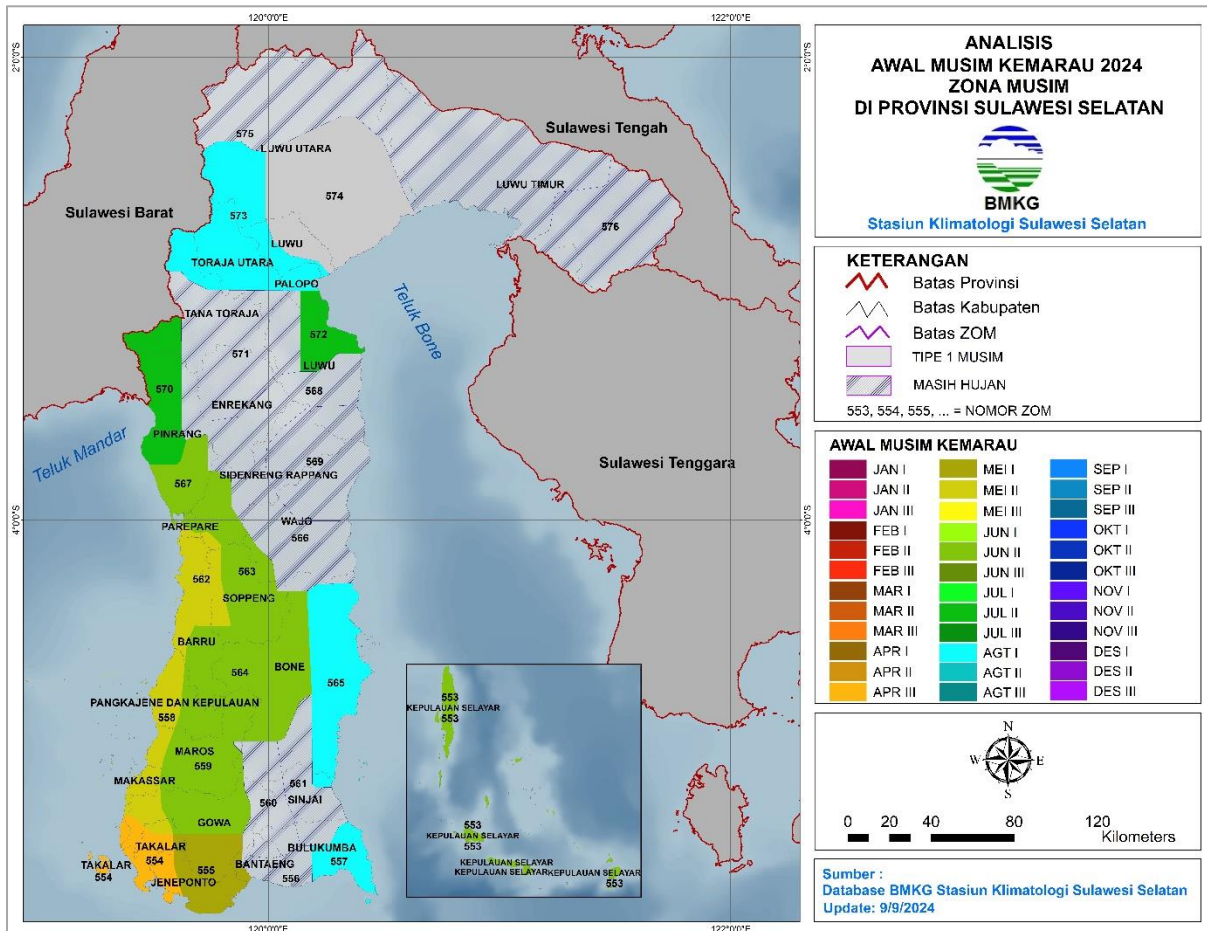

Keterangan:

Terdapat 14 wilayah Zona Musim yang telah memasuki Musim Kemarau 2024 di Sulawesi Selatan, yaitu:

April 2024

- ZOM 554 : pesisir barat Takalar, sebagian Jeneponto bagian barat dan sebagian Gowa bagian barat

Mei 2024

- ZOM 555 : sebagian kecil Takalar bagian timur, sebagian besar Jeneponto, Gowa bagian selatan dan sebagian kecil Bantaeng bagian barat
- ZOM 558 : sebagian Barru bagian barat, sebagian besar Pangkep, sebagian Maros bagian barat, sebagian besar Makassar, sebagian Gowa bagian barat, sebagian Takalar bagian barat
- ZOM 562 : Barru bagian utara, Pare-Pare bagian selatan, sebagian kecil Sidrap bagian selatan, Soppeng bagian barat

Juni 2024

- ZOM 553 : seluruh kecamatan di Kepulauan Selayar
- ZOM 559 : Barru bagian selatan, Pangkep bagian timur, sebagian besar Maros dan sebagian besar Gowa, sebagian kecil Bone bagian barat dan sebagian kecil Takalar bagian utara
- ZOM 563 : sebagian kecil Pinrang bagian selatan, Sidrap bagian barat, Sebagian besar Soppeng dan sebagian kecil Wajo bagian Selatan
- ZOM 564 : Soppeng bagian selatan, Barru bagian selatan, Bone bagian barat, sebagian kecil Pangkep dan Gowa bagian Utara
- ZOM 567 : Pinrang bagian selatan, Sebagian besar Pare Pare dan sebagian kecil Sidrap bagian barat

Juli 2024

- ZOM 570 : sebagian besar Pinrang dan sebagian Tana Toraja bagian barat
- ZOM 572 : sebagian Luwu bagian utara dan Palopo bagian selatan

Agustus 2024

- ZOM 557 : sebagian besar Bulukumba bagian timur dan selatan
 - ZOM 565 : Bone bagian timur dan sebagian kecil Sinjai
 - ZOM 573 : sebagian kecil Tana Toraja bagian utara, sebagian besar Toraja Utara, Palopo bagian utara, sebagian kecil Luwu Utara
-
-

**PERINGATAN DINI CURAH HUJAN TINGGI SULAWESI SELATAN
DASARIAN II SEPTEMBER 2024**

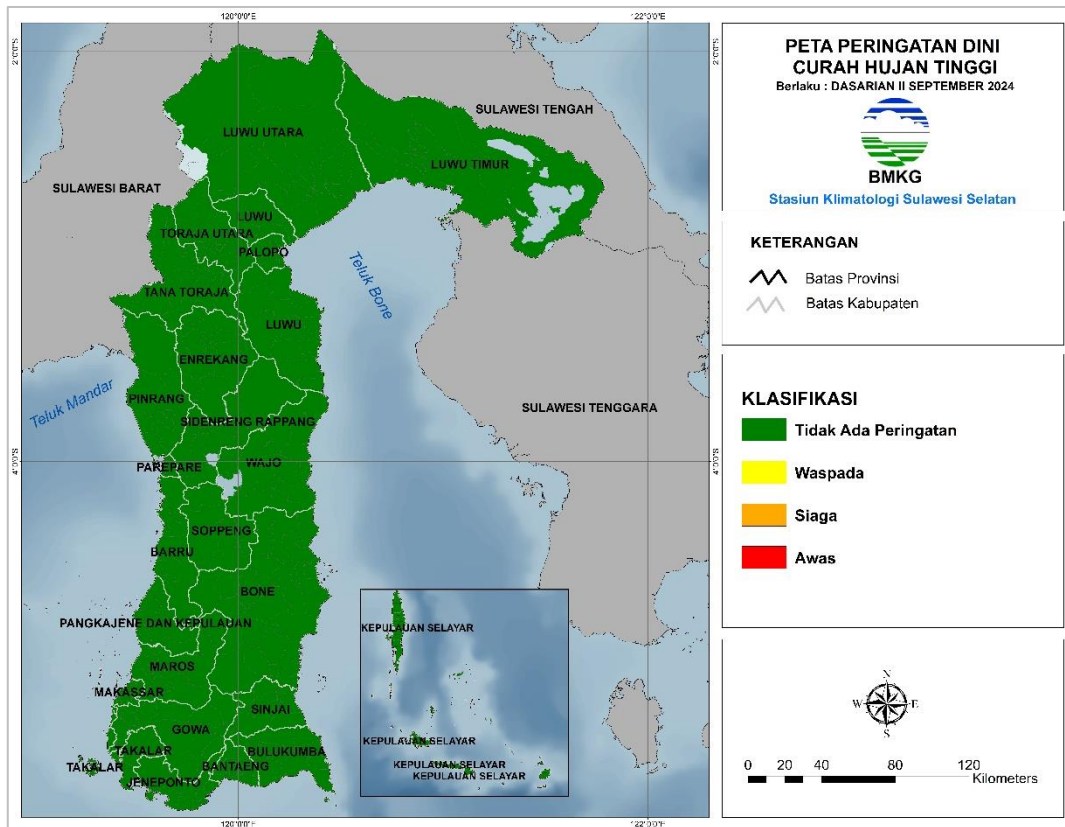

Kabupaten/Kota	Waspada (150-200 mm/ dasarian)	Siaga (200-300 mm/ dasarian)	Awas (>300 mm/ dasarian)
-	-	-	-

Berdasarkan tabel di atas, **tidak** terdapat peringatan dini curah hujan tinggi pada dasarian II September 2024.

**PERINGATAN DINI KEKERINGAN METEOROLOGIS SULAWESI SELATAN
DASARIAN II SEPTEMBER 2024**

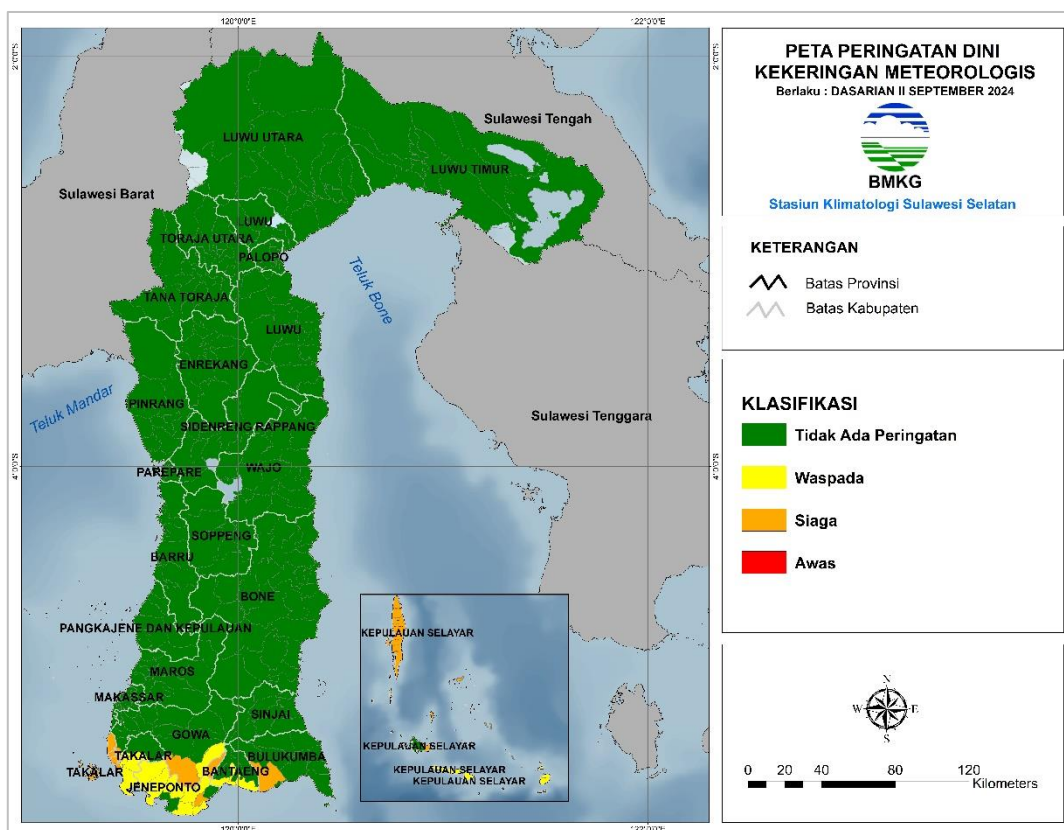

Kabupaten/Kota	Waspada	Siaga	Awes
Bantaeng	Bantaeng, Bissapu, Pajukukang	-	-
Bulukumba	-	Gantarang	-
Gowa	Tompobulu	Biringbulu, Bontonompo Selatan	-
Jeneponto	Bangkala Barat, Bangkala, Binamu, Bontoramba, Kelara, Turatea	Batang, Rumbia	-
Selayar	Pasimarannu, Bontomanai	Bontomatene, Pasimasunggu Timur, Takabonerate	-
Takalar	Mangarabombang, Pattallassang, Polombangkeng Selatan	Galesong, Mappakasunggu, Sanrobone, Galesong Selatan	-

Berdasarkan tabel di atas, terdapat peringatan dini kekeringan meteorologis pada dasarian II September 2024 dengan kategori **Waspada** hingga **Siaga**.

Prakirawan :

1. Vidyana Andika Kusumadewi, S.Tr
2. Meyce Juandini Lara Tanduklangi, S.Tr

Mengetahui,
Kepala Stasiun Klimatologi
Sulawesi Selatan



Ayi Sudrajat, SP., M.Si