



BADAN METEOROLOGI KLIMATOLOGI DAN GEOFISIKA STASIUN KLIMATOLOGI SULAWESI SELATAN

Jl. DR. Ratulangi No. 75A Maros
Telp : (0411) 372367 / 0811 4169 444

Kode Pos : 90515 E-mail : staklim.sulsel@bmkg.go.id

MONITORING HARI TANPA HUJAN BERTURUT-TURUT (HTH) SULSEL

Update: Dasarian III AGUSTUS 2024

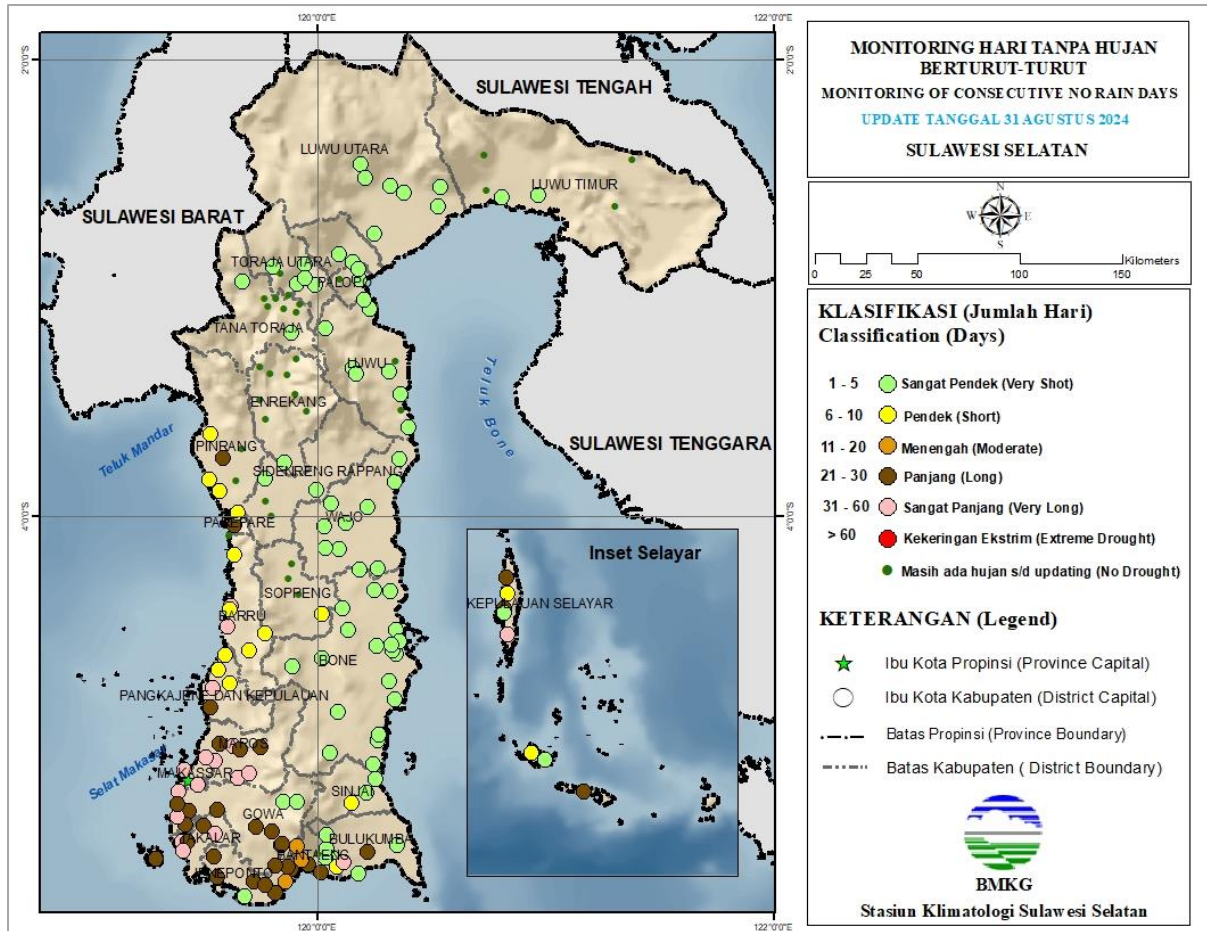

Keterangan:

Berdasarkan Monitoring Hari Tanpa Hujan Berturut-Turut (HTH), sebagian besar wilayah Sulawesi Selatan berada pada kategori **Sangat Pendek (1 – 5 hari)**. HTH terpanjang terjadi di beberapa lokasi Kab. Barru, Pangkep, Makassar, Maros, dan Takalar selama **58 hari berturut-turut dengan kriteria Sangat Panjang**.

PETA ANALISIS CURAH HUJAN DASARIAN III AGUSTUS 2024 PROVINSI SULAWESI SELATAN

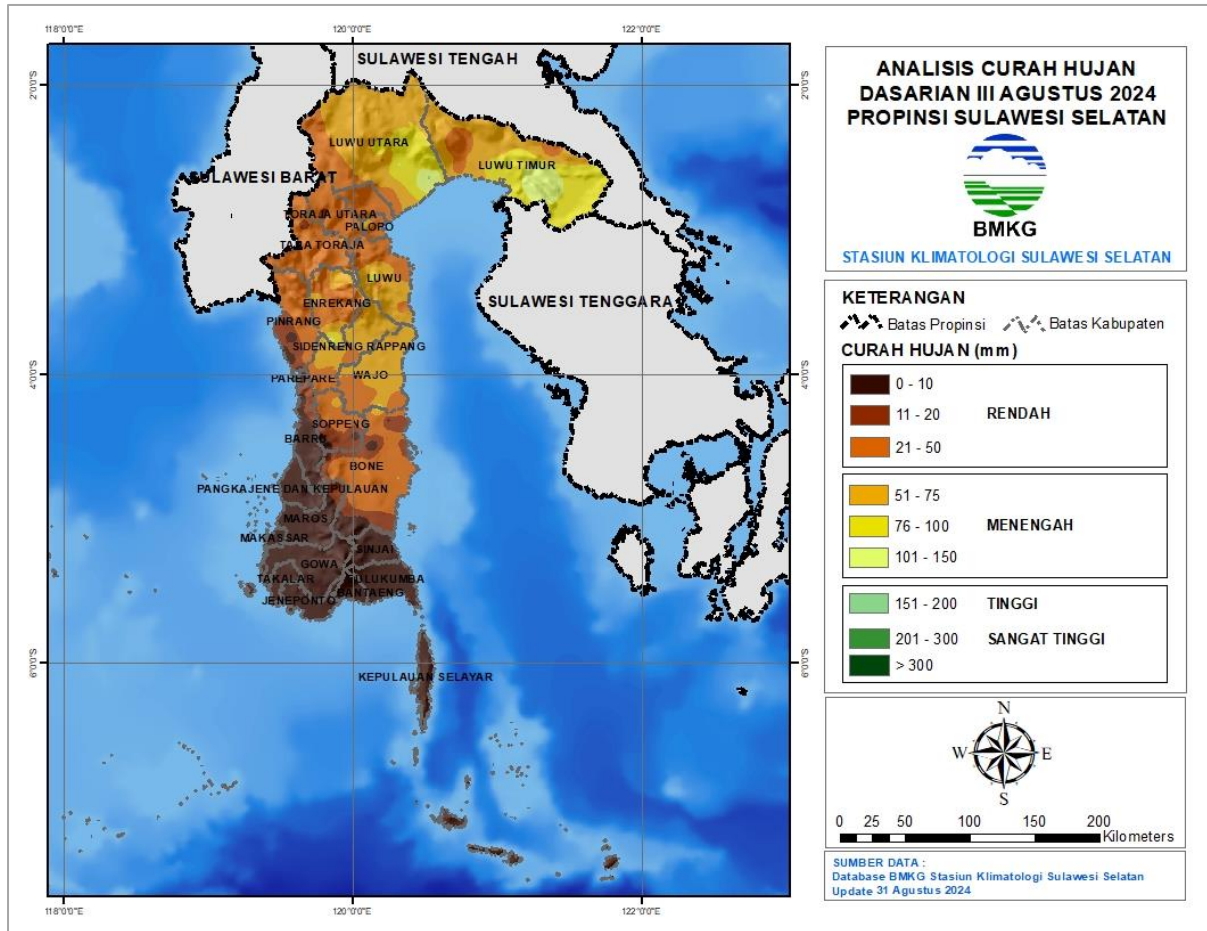

Keterangan:

Distribusi curah hujan di Sulawesi Selatan pada Dasarian III Agustus 2024 umumnya pada kategori **Rendah hingga Tinggi yakni antara 0 s.d > 150 mm**. Daerah dengan curah hujan Rendah yaitu 0 s.d 50 mm hanya terjadi di sebagian besar wilayah Sulawesi Selatan, sedangkan daerah dengan curah hujan Menengah hingga Tinggi yaitu 51 s.d >150 mm terjadi di sebagian Luwu Utara dan Luwu Timur, dengan curah hujan tertinggi di Mariri Kab. Luwu Utara sebesar 152 mm.

PETA PRAKIRAAN CURAH HUJAN DASARIAN I SEPTEMBER 2024 PROVINSI SULAWESI SELATAN

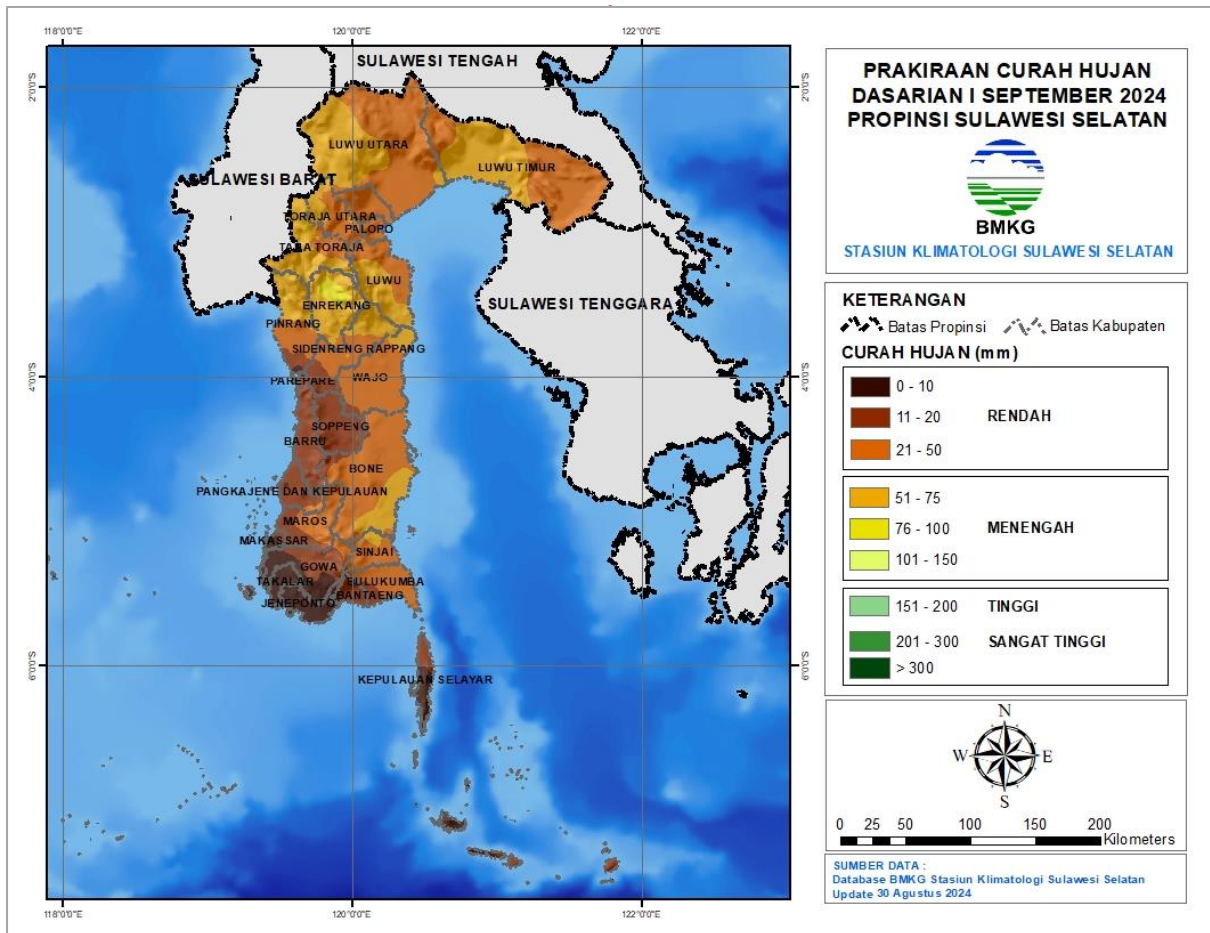

Keterangan:

Diprkirakan curah hujan Dasarian I September 2024 wilayah Sulawesi Selatan berkisar pada kriteria Rendah hingga Menengah. Wilayah yang mengalami curah hujan Rendah diprkirakan terjadi di pesisir barat Sulawesi Selatan, sedangkan wilayah yang mengalami curah hujan Menengah diprkirakan terjadi di sebagian kecil Luwu Utara dan Luwu Timur.

ANALISIS AWAL MUSIM KEMARAU 2024 PROVINSI SULAWESI SELATAN

Update: Dasarian III Agustus 2024

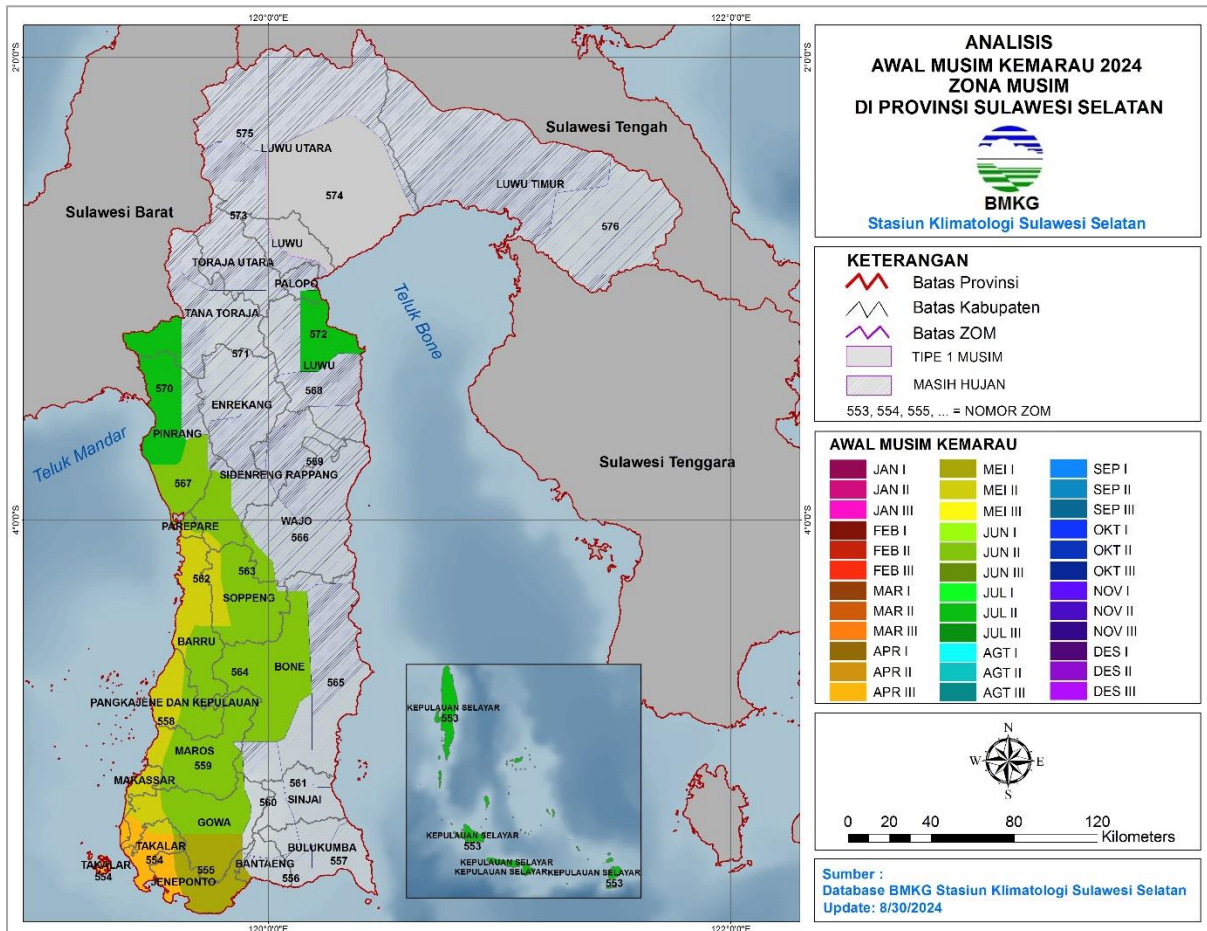

Keterangan:

Terdapat 11 wilayah Zona Musim yang telah memasuki Musim Kemarau 2024 di Sulawesi Selatan, yaitu:

April 2024

- ZOM 554 : pesisir barat Takalar, sebagian Jeneponto bagian barat dan sebagian Gowa bagian barat

Mei 2024

- ZOM 555 : sebagian kecil Takalar bagian timur, sebagian besar Jeneponto, Gowa bagian selatan dan sebagian kecil Bantaeng bagian barat
- ZOM 558 : sebagian Barru bagian barat, sebagian besar Pangkep, sebagian Maros bagian barat, sebagian besar Makassar, sebagian Gowa bagian barat, sebagian Takalar bagian barat
- ZOM 562 : Barru bagian utara, Pare-Pare bagian selatan, sebagian kecil Sidrap bagian selatan, Soppeng bagian barat

Juni 2024

- ZOM 553 : seluruh kecamatan di Kepulauan Selayar
- ZOM 559 : Barru bagian selatan, Pangkep bagian timur, sebagian besar Maros dan sebagian besar Gowa, sebagian kecil Bone bagian barat dan sebagian kecil Takalar bagian utara
- ZOM 563 : sebagian kecil Pinrang bagian selatan, Sidrap bagian barat, Sebagian besar Soppeng dan sebagian kecil Wajo bagian Selatan
- ZOM 564 : Soppeng bagian selatan, Barru bagian selatan, Bone bagian barat, sebagian kecil Pangkep dan Gowa bagian Utara
- ZOM 567 : Pinrang bagian selatan, Sebagian besar Pare Pare dan sebagian kecil Sidrap bagian barat

Juli 2024

- ZOM 570 : sebagian besar Pinrang dan sebagian Tana Toraja bagian barat
 - ZOM 572 : sebagian Luwu bagian utara dan Palopo bagian selatan
-

PERINGATAN DINI CURAH HUJAN TINGGI SULAWESI SELATAN DASARIAN I SEPTEMBER 2024

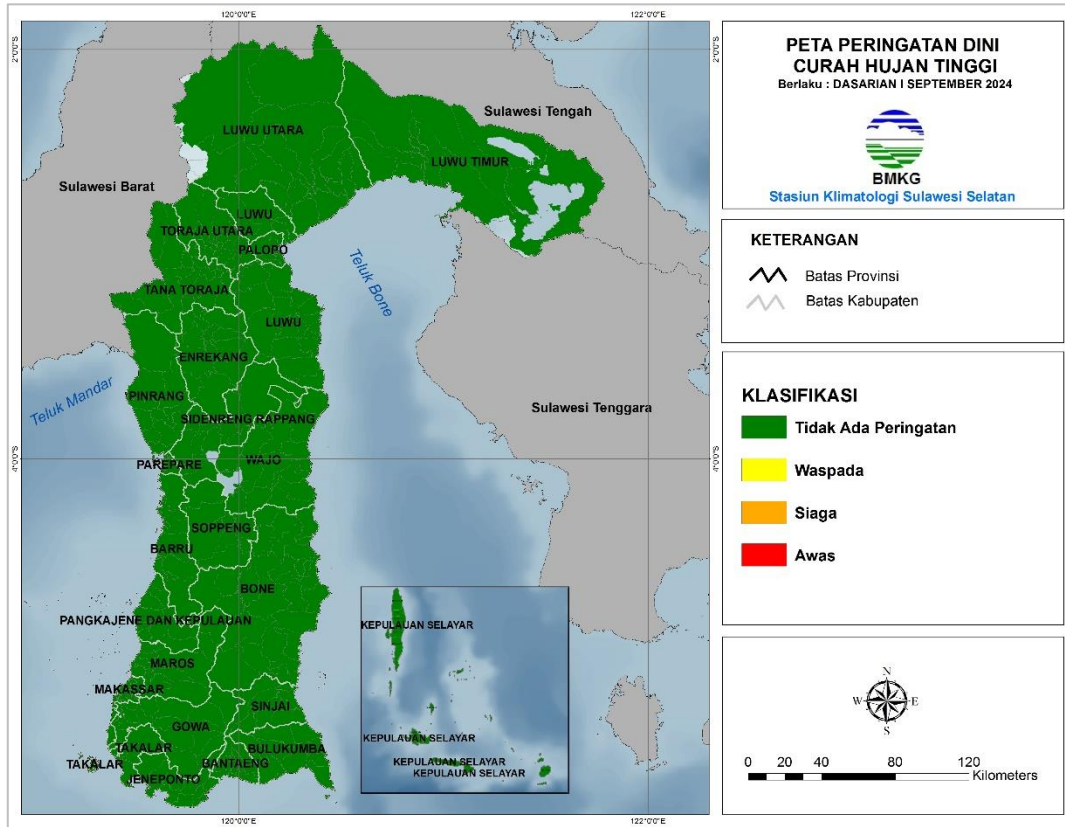

Kabupaten/Kota	Waspada (150-200 mm/ dasarian)	Siaga (200-300 mm/ dasarian)	Awas (>300 mm/ dasarian)
-	-	-	-

Berdasarkan tabel di atas, **tidak** terdapat peringatan dini curah hujan tinggi pada dasarian I September 2024.

PERINGATAN DINI KEKERINGAN METEOROLOGIS SULAWESI SELATAN DASARIAN I SEPTEMBER 2024

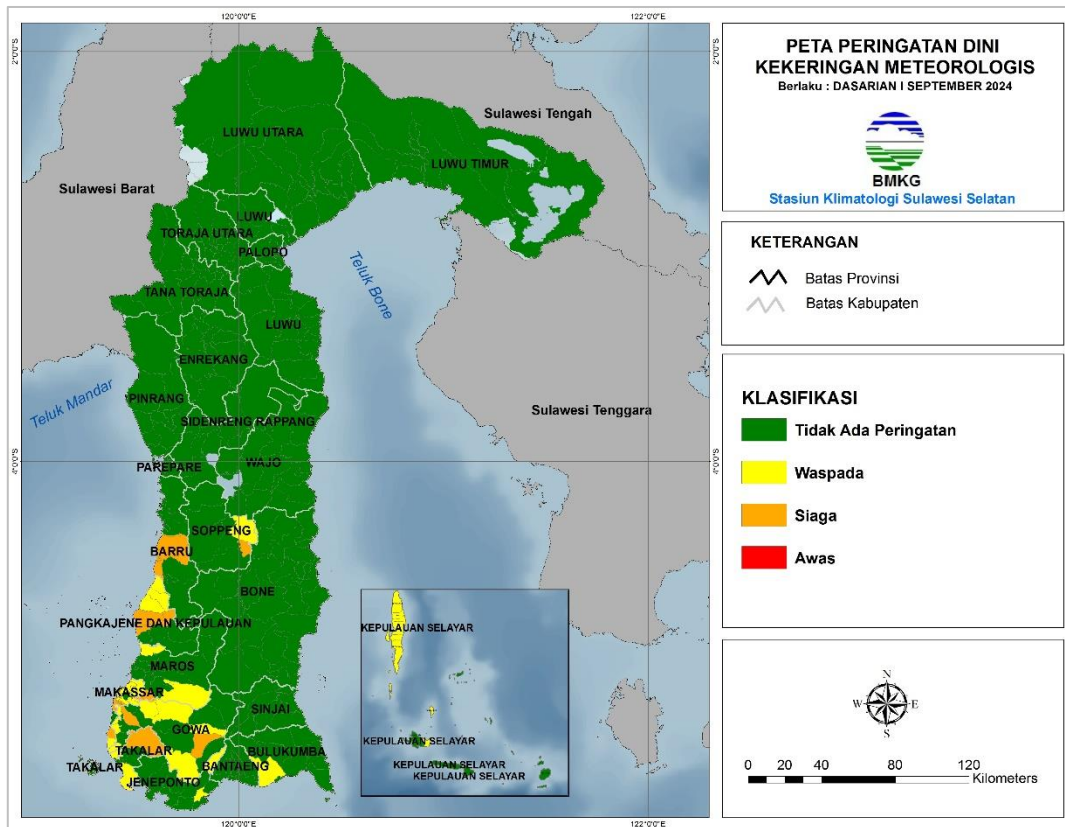

Kabupaten/Kota	Waspada	Siaga	Awas
Barru	-	Barru, Taneterilau	-
Bulukumba	Gantarang	-	-
Gowa	Bajeng Barat, Barombong, Biringbulu, Bontonompo Selatan, Parangloe, Parigi, Pattallassang	Bontolempangan, Pallangga	-
Makassar	Manggala, Biringkanaya, Bontoala, Makassar, Mamajang, Mariso, Rappocini, Tallo, Tamalanrea, Ujungpandang, Wajo	Tamalate, Ujungtanah	-
Maros	Tompobulu, Bontoa	Moncongloe	-
Pangkajene Dan Kepulauan	Mandalle, Marang, Segeri	Bungoro, Labakkang	-
Selayar	Bontomatene, Bontomanai,	-	-

Kabupaten/Kota	Waspada	Siaga	Awas
	Pasimasunggu Timur		
Soppeng	Lilirilau	Citta	-
Takalar	Sanrobone, Galesong Selatan, Mangarabombang	Galesong, Polombangkeng Utara	-
Jeneponto	Batang, Rumbia	-	-

Berdasarkan tabel di atas, terdapat peringatan dini kekeringan meteorologis pada dasarian I September 2024 dengan kategori **Waspada** hingga **Siaga**.

Prakirawan :

1. Misbahuddin, S.Tr
2. Fitri Supatmi, S.Tr

Mengetahui,
Kepala Stasiun Klimatologi
Sulawesi Selatan



Ayi Sudrajat, SP., M.Si