



# BADAN METEOROLOGI KLIMATOLOGI DAN GEOFISIKA STASIUN KLIMATOLOGI SULAWESI SELATAN

Jl. DR. Ratulangi No. 75A Maros  
Telp : (0411) 372367 / 0811 4169 444

Kode Pos : 90515 E-mail : [staklim.sulsel@bmkg.go.id](mailto:staklim.sulsel@bmkg.go.id)

## MONITORING HARI TANPA HUJAN BERTURUT-TURUT (HTH) SULSEL

Update: Dasarian III OKTOBER 2024

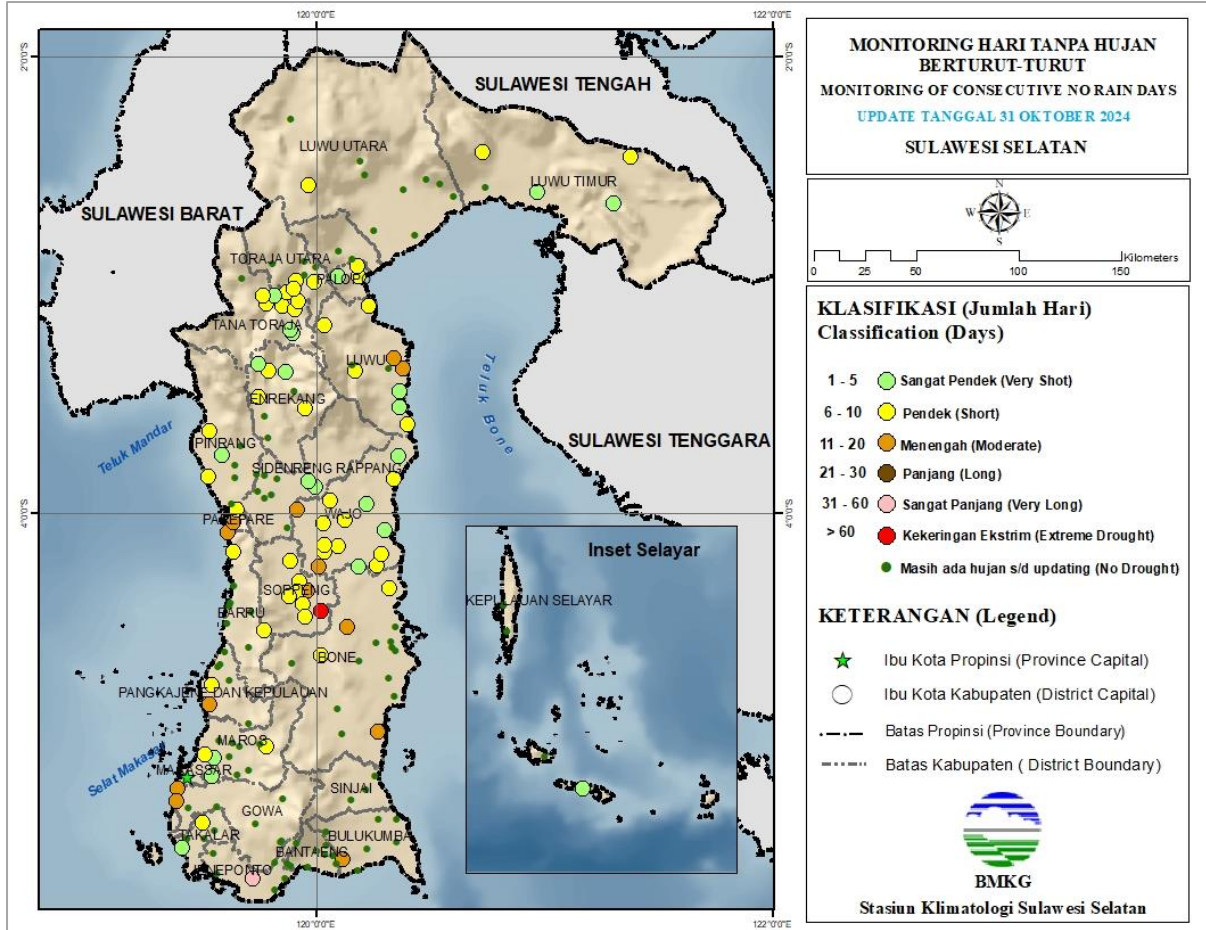

### Keterangan:

Berdasarkan Monitoring Hari Tanpa Hujan Berturut-Turut (HTH), sebagian besar wilayah Sulawesi Selatan berada pada kategori **Masih ada hujan s/d updating (No Drought)**. HTH terpanjang terjadi di lokasi Citta, Kabupaten Soppeng selama **69 hari berturut-turut dengan kriteria Kekeringan Ekstrem**.

## PETA ANALISIS CURAH HUJAN DASARIAN III OKTOBER 2024 PROVINSI SULAWESI SELATAN

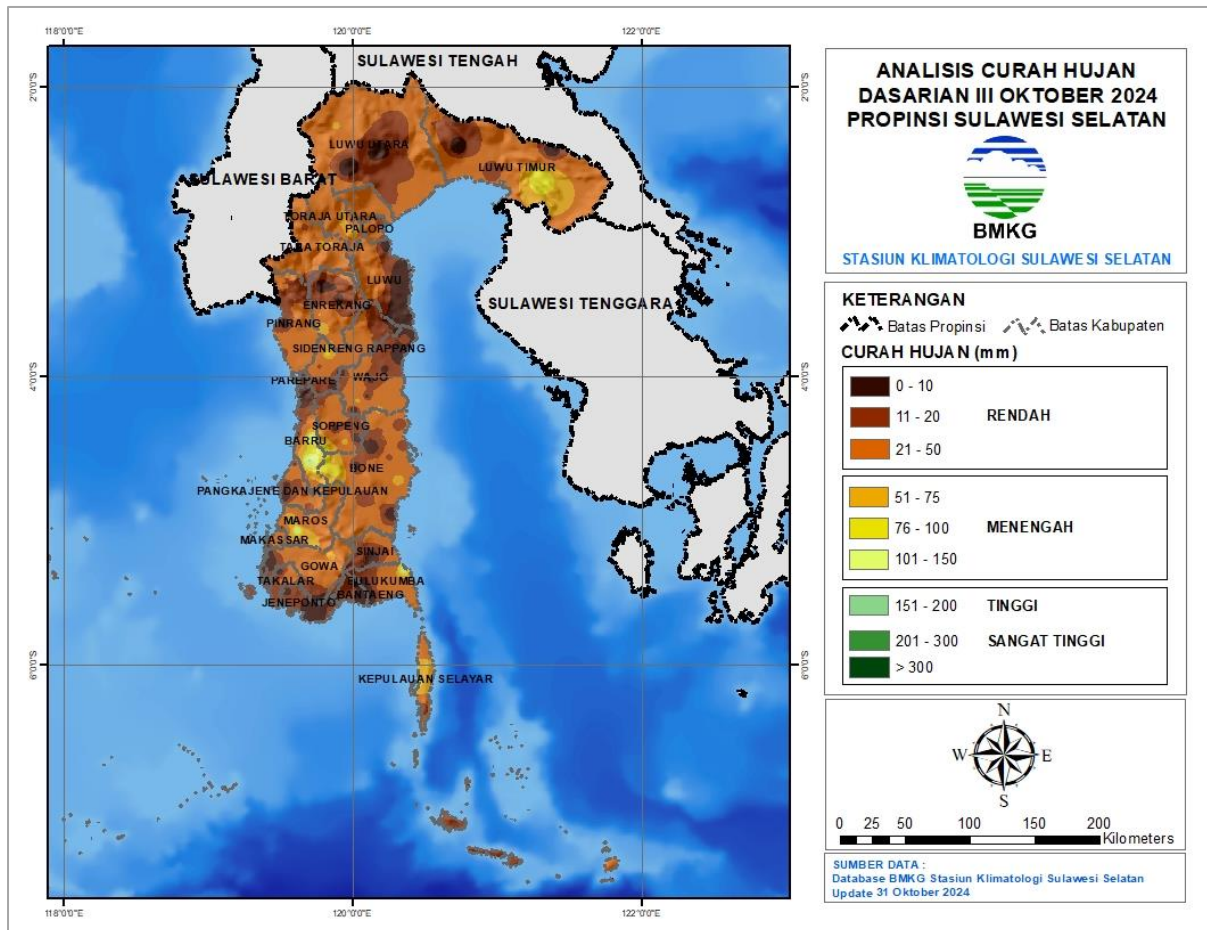

### Keterangan:

Distribusi curah hujan di Sulawesi Selatan pada Dasarian III Oktober 2024 umumnya pada kategori **Rendah yakni antara 0 s.d 50 mm**. Daerah dengan curah hujan Rendah yaitu 0 s.d 50 mm umumnya terjadi di sebagian besar wilayah Sulawesi Selatan, sedangkan daerah dengan curah hujan Menengah hingga Tinggi yaitu 51 s.d 200 mm terjadi di sebagian kecil wilayah utara, tengah, dan selatan Sulawesi Selatan dengan curah hujan tertinggi di BPP Pujananting Kab. Barru sebesar 154 mm.

## PETA PREDIKSI CURAH HUJAN DASARIAN I NOVEMBER 2024 PROVINSI SULAWESI SELATAN

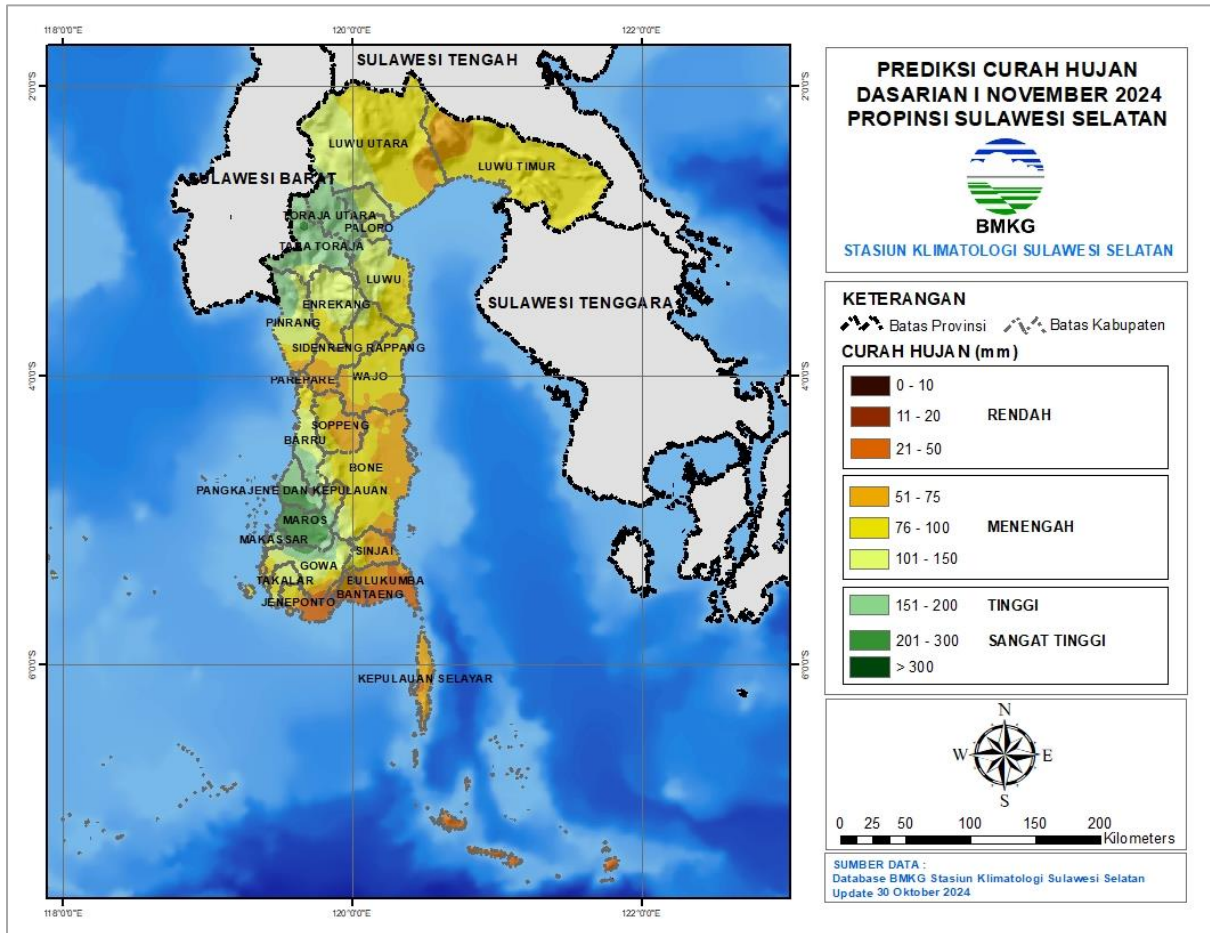

### Keterangan:

Diprediksi curah hujan Dasarian I November 2024 di sebagian besar wilayah Sulawesi Selatan berkisar pada kriteria **Rendah hingga Sangat Tinggi**. Potensi curah hujan sangat tinggi diprediksi terjadi di sebagian besar Kab. Maros, Kota Makassar, Kab. Pangkep, Kab. Tana Toraja, Kab. Toraja Utara, kemudian sebagian kecil Kab. Gowa, Kab, Barru, Kab. Pinrang dan Kab. Luwu.

# ANALISIS AWAL MUSIM HUJAN 2024/2025 PROVINSI SULAWESI SELATAN

Update: Dasarian III Oktober 2024

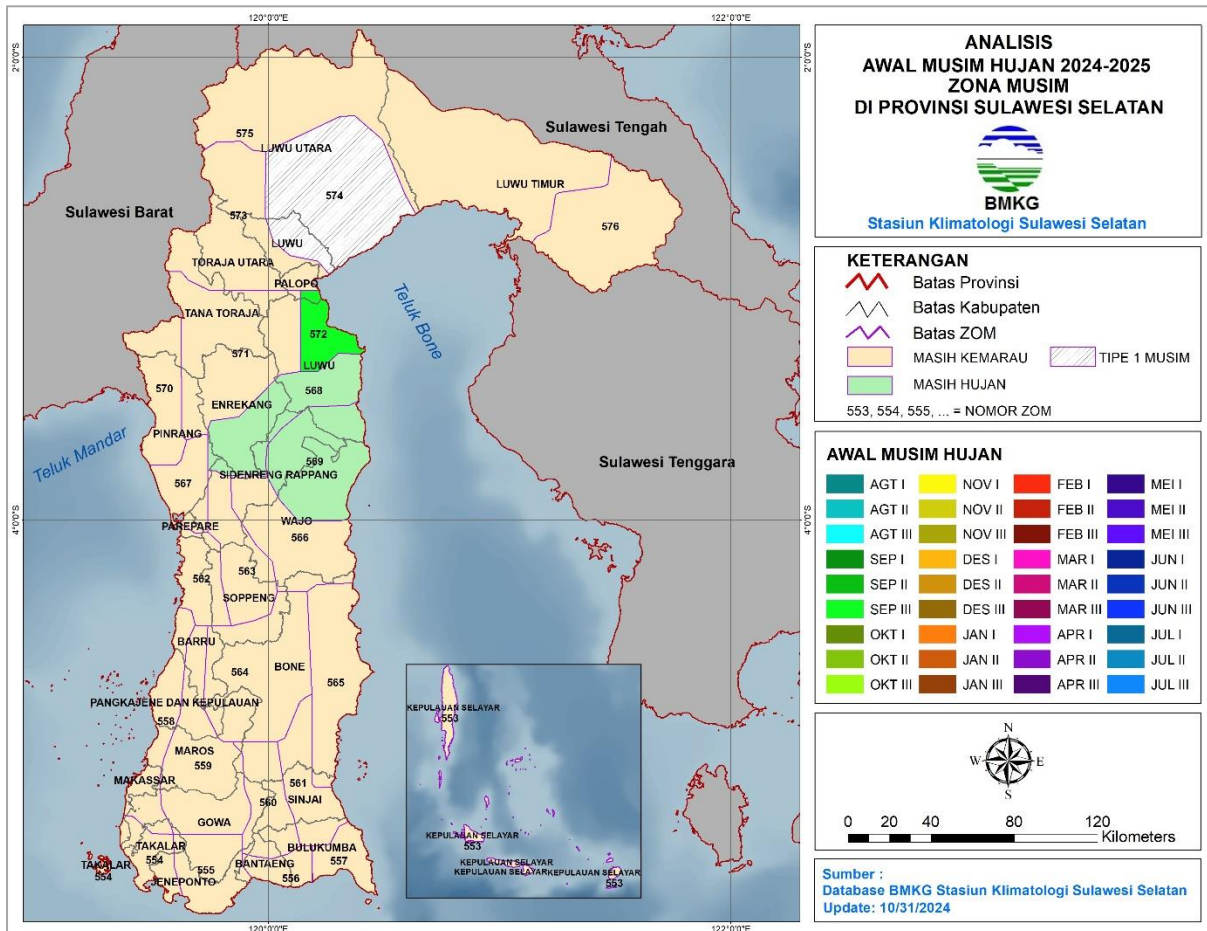

## Keterangan:

Terdapat 1 wilayah Zona Musim yang telah memasuki Musim Hujan 2024/2025 di Sulawesi Selatan, yaitu:

**September 2024**

- ZOM 572 : sebagian kecil Luwu



**PERINGATAN DINI CURAH HUJAN TINGGI SULAWESI SELATAN  
DASARIAN I NOVEMBER 2024**

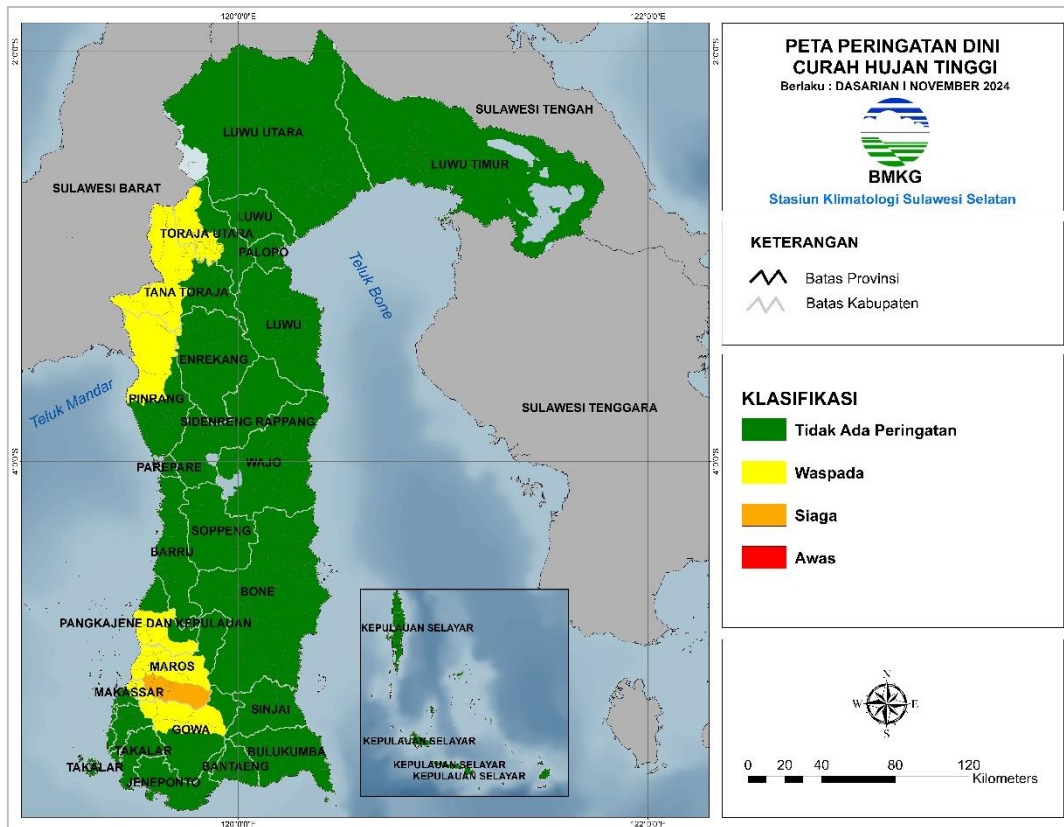

Kabupaten/Kota	Waspada (150-200 mm/ dasarian)	Siaga (200-300 mm/ dasarian)	Awes (>300 mm/ dasarian)
Gowa	Manuju, Parangloe, Parigi, Pattallassang, Tinggimoncong	-	-
Makassar	Biringkanaya, Tamalanrea	-	-
Maros	Bantimurung, Bontoa, Cenrana, Lau, Maros Baru, Marusu, Moncongloe, Simbang, Turikale	Mandai, Tanralili, Tompobulu	-
Pangkajene Dan Kepulauan	Balocci, Bungoro, Labakkang, Liukangtupabbiring, Minasatene, Pangkajene	-	-
Pinrang	Duampanua, Lembang	-	-
Tanatoraja	Bittuang, Bonggakaradeng, Malimbongbalepe,	-	-

Kabupaten/Kota	Waspada (150-200 mm/ dasarian)	Siaga (200-300 mm/ dasarian)	Awes (>300 mm/ dasarian)
	Mappak, Masanda, Saluputti, Simbuang		
Toraja Utara	Awanrantekarua, Baruppu, Dendepiongannapo, Kapalapitu, Kesu, Kurra, Rantepao, Rindingallo, Seseansuloara, Sopai, Talunglipu, Tikala	-	-

Berdasarkan tabel di atas, **Terdapat** peringatan dini curah hujan tinggi dengan kategori **Waspada** **hingga Siaga** pada dasarian I November 2024.



**PERINGATAN DINI KEKERINGAN METEOROLOGIS SULAWESI SELATAN  
DASARIAN I NOVEMBER 2024**

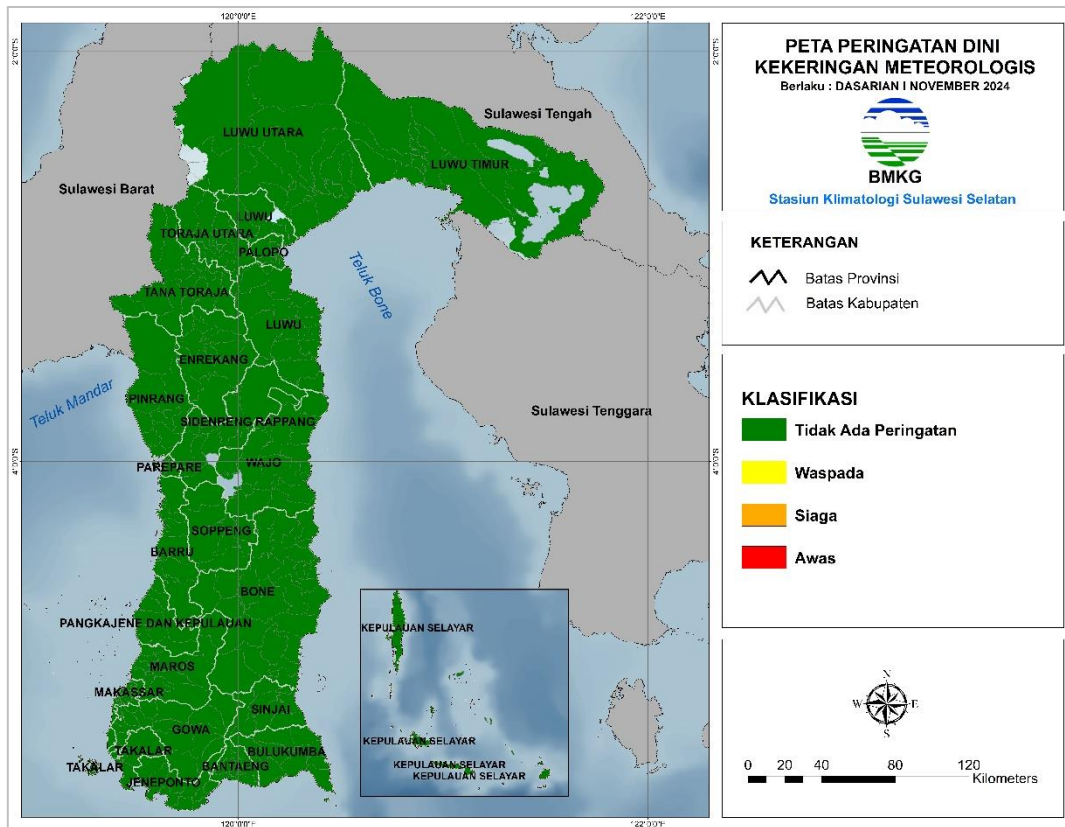

Kabupaten/Kota	Waspada	Siaga	Awas
-	-	-	-

Berdasarkan tabel di atas, **Tidak** terdapat peringatan dini kekeringan meteorologis pada dasarian I November 2024.

Prakirawan :

1. Meyce Juandini Lara, S.Tr.Klim
2. Fitri Supatmi, S.Tr.Klim

Mengetahui,  
Kepala Stasiun Klimatologi  
Sulawesi Selatan



Ayi Sudrajat, SP., M.Si