



BADAN METEOROLOGI KLIMATOLOGI DAN GEOFISIKA STASIUN KLIMATOLOGI SULAWESI SELATAN

Jl. DR. Ratulangi No. 75A Maros
Telp : (0411) 372367 / 0811 4169 444

Kode Pos : 90515 E-mail : staklim.sulsel@bmkg.go.id

MONITORING HARI TANPA HUJAN BERTURUT-TURUT (HTH) SULSEL

Update: Dasarian I NOVEMBER 2024

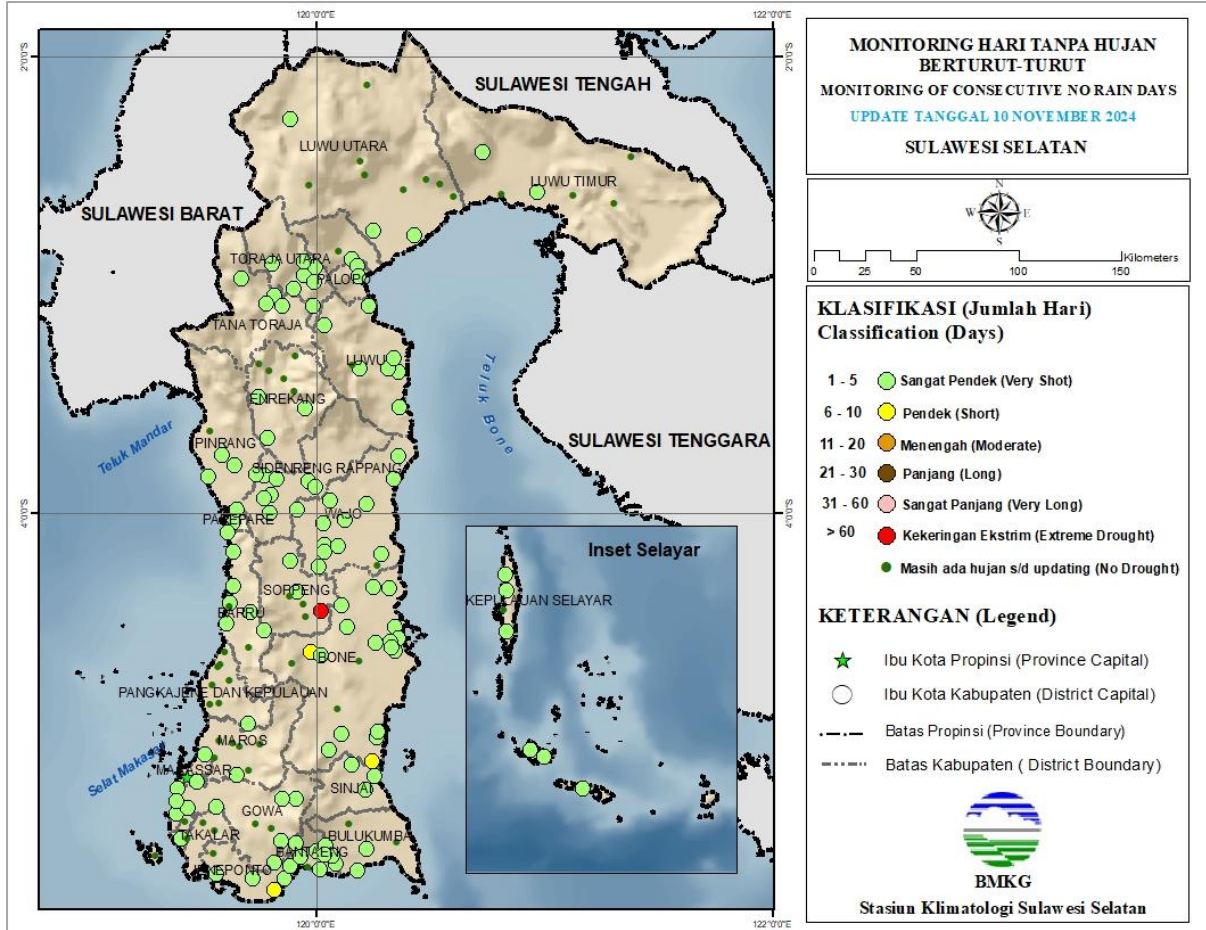

Keterangan:

Berdasarkan Monitoring Hari Tanpa Hujan Berturut-Turut (HTH), sebagian besar wilayah Sulawesi Selatan berada pada kategori **Sangat Pendek (1 – 5 hari)**. HTH terpanjang terjadi di lokasi Citta, Kabupaten Soppeng selama **79 hari berturut-turut dengan kriteria Kekeringan Ekstrem**.

PETA ANALISIS CURAH HUJAN DASARIAN I NOVEMBER 2024 PROVINSI SULAWESI SELATAN

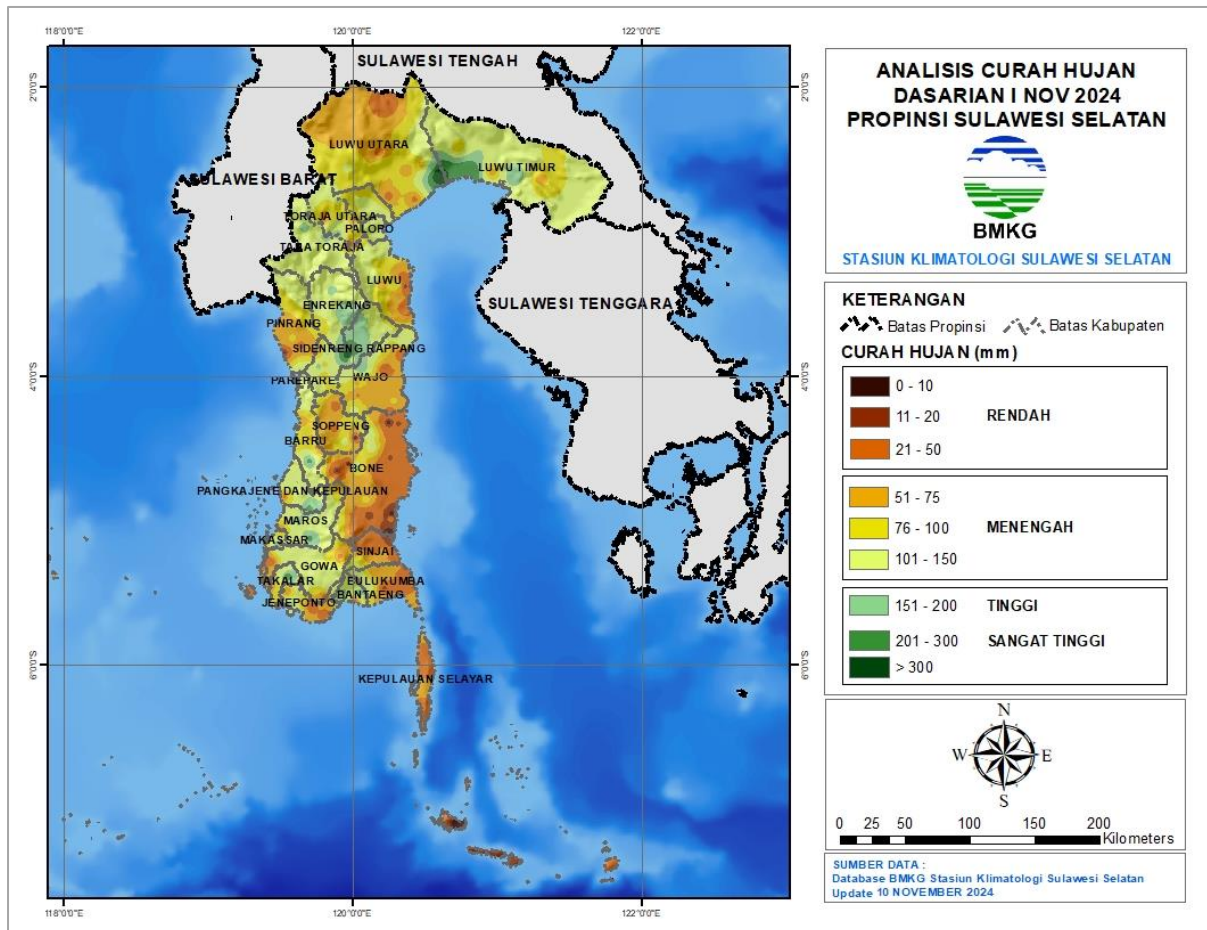

Keterangan:

Distribusi curah hujan di Sulawesi Selatan pada Dasarian I November 2024 umumnya pada kategori **Rendah hingga Sangat Tinggi yakni antara 0 s.d > 300 mm**. Daerah dengan curah hujan Rendah yaitu 0 s.d 50 mm umumnya terjadi di sebagian besar wilayah Sulawesi Selatan bagian timur, sedangkan daerah dengan curah hujan Menengah hingga Tinggi yaitu 51 s.d 200 mm terjadi di sebagian besar wilayah barat, tengah hingga utara Sulawesi Selatan dengan **curah hujan tertinggi di Kec. Tana Lili Kab. Luwu Utara sebesar 444 mm**.

PETA PREDIKSI CURAH HUJAN DASARIAN II NOVEMBER 2024 PROVINSI SULAWESI SELATAN

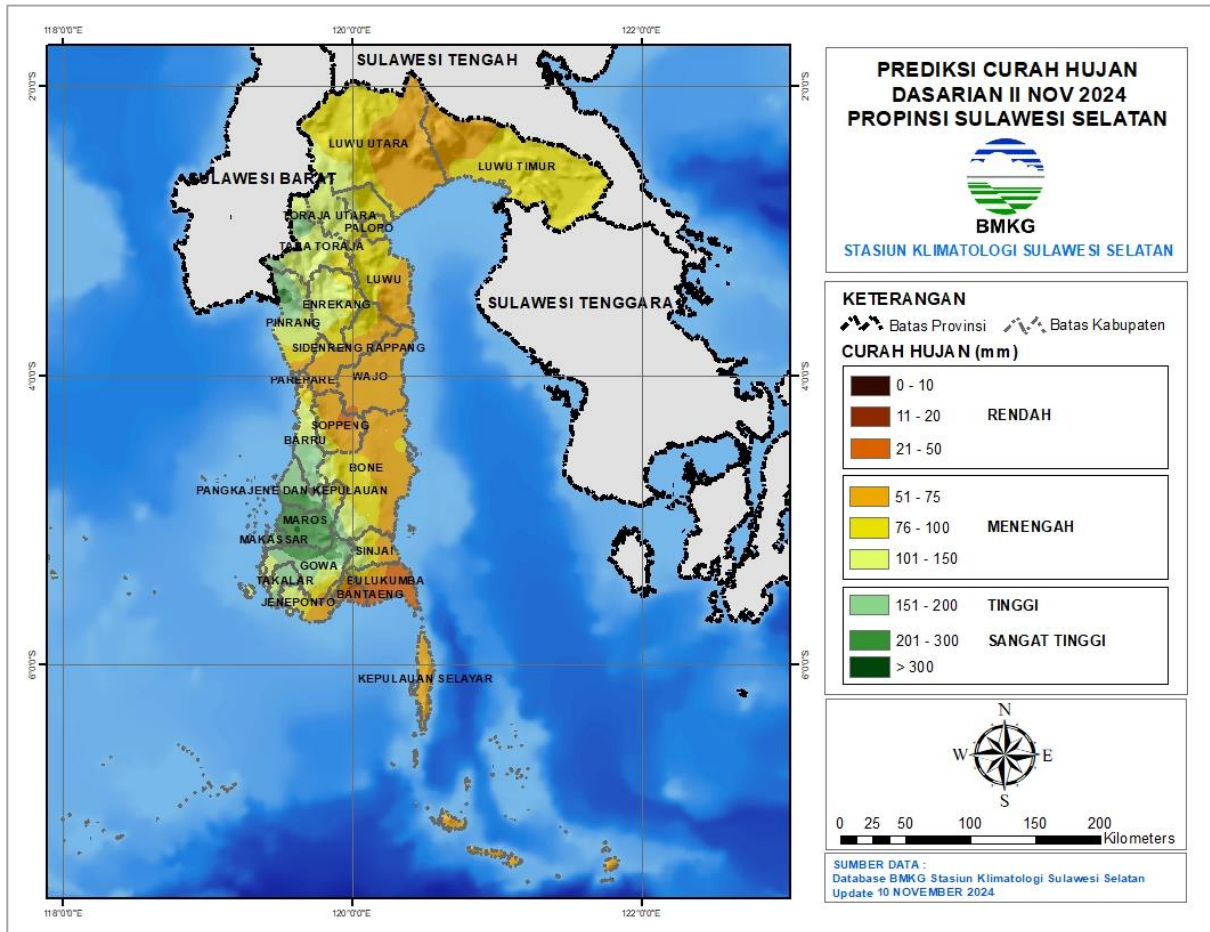

Keterangan:

Diprediksi curah hujan Dasarian II November 2024 di sebagian besar wilayah Sulawesi Selatan berkisar pada kriteria **Rendah hingga Sangat Tinggi**. Potensi curah hujan sangat tinggi diprediksi terjadi di sebagian besar Kab. Maros, Kota Makassar, Kab. Pangkep, sebagian kecil Kab. Gowa, Kab. Barru, dan Kab. Pinrang.

ANALISIS AWAL MUSIM HUJAN 2024/2025 PROVINSI SULAWESI SELATAN

Update: Dasarian I NOVEMBER 2024

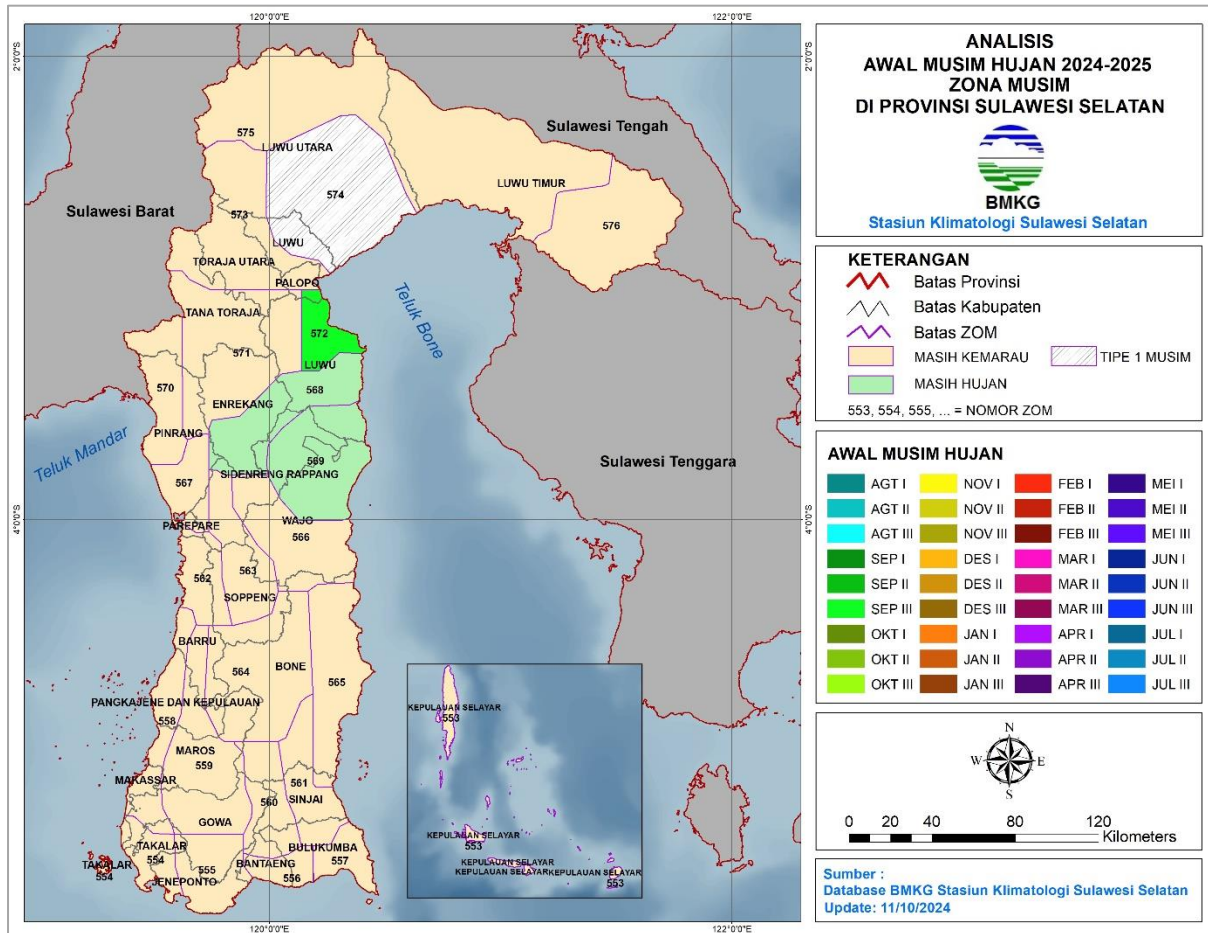

Keterangan:

Terdapat 1 wilayah Zona Musim yang telah memasuki Musim Hujan 2024/2025 di Sulawesi Selatan, yaitu:

September 2024

- ZOM 572 : sebagian kecil Luwu

**PERINGATAN DINI CURAH HUJAN TINGGI SULAWESI SELATAN
DASARIAN II NOVEMBER 2024**

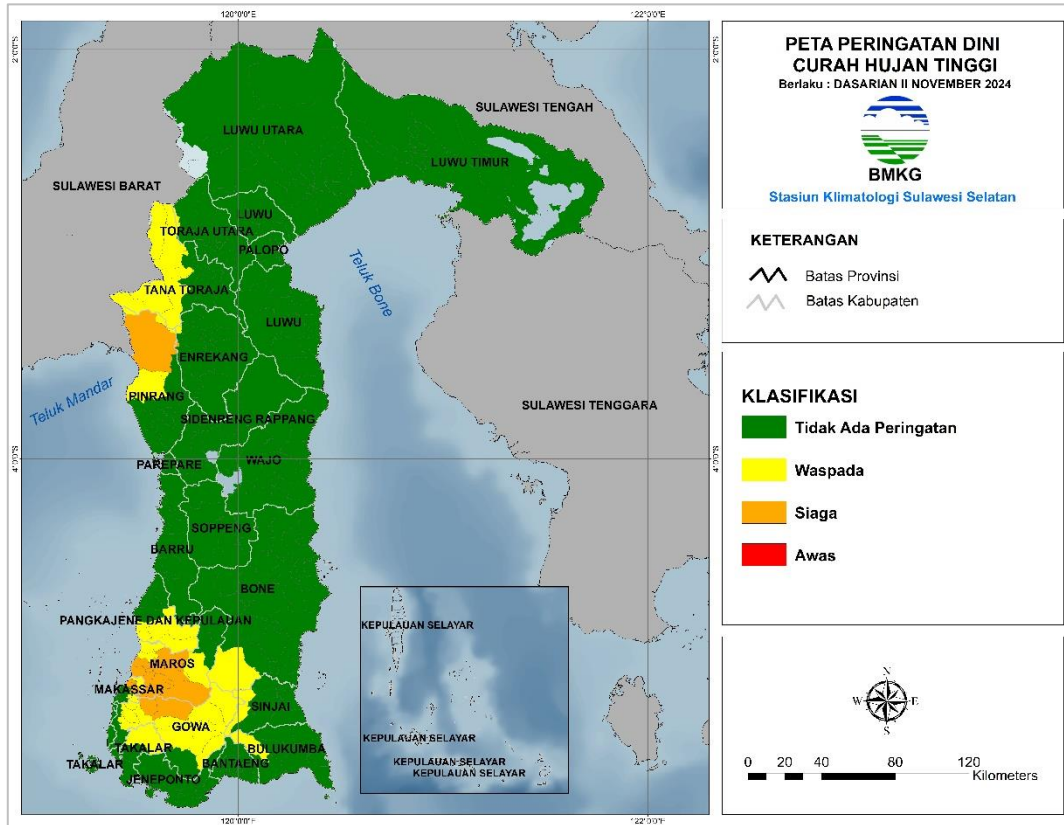

Kabupaten/Kota	Waspada (150-200 mm/ dasarian)	Siaga (200-300 mm/ dasarian)	Awes (>300 mm/ dasarian)
Bone	Bontocani	-	-
Bulukumba	Kindang	-	-
Gowa	Bajeng, Bontolempangan, Bontomarannu, Bungaya, Manuju, Pallangga, Parigi, Sombaopu, Tinggimoncong, Tombolopao, Tompobulu	Parangloe, Pattallassang	-
Makassar	Biringkanaya, Manggala	Tamalanrea	-
Maros	Bontoa, Cenrana, Lau	Bantimurung, Mandai, Maros Baru, Marusu, Moncongloe, Simbang, Tanralili, Tompobulu, Turikale	-

Kabupaten/Kota	Waspada (150-200 mm/ dasarian)	Siaga (200-300 mm/ dasarian)	Awas (>300 mm/ dasarian)
Pangkajene Dan Kepulauan	Balocci, Bungoro, Liukangtupabbiring, Minasatene, Pangkajene, Tondong Tallasa	-	-
Pinrang	Duampanua	Lembang	-
Sinjai	Sinjai Barat	-	-
Takalar	Polombangkeng Utara	-	-
Tanatoraja	Bittuang, Bonggakaradeng, Malimbongbalepe, Mappak, Masanda, Simbuang	-	-

Berdasarkan tabel di atas, **Terdapat** peringatan dini curah hujan tinggi dengan kategori **Waspada** hingga **Siaga** pada dasarian II November 2024.

**PERINGATAN DINI KEKERINGAN METEOROLOGIS SULAWESI SELATAN
DASARIAN II NOVEMBER 2024**

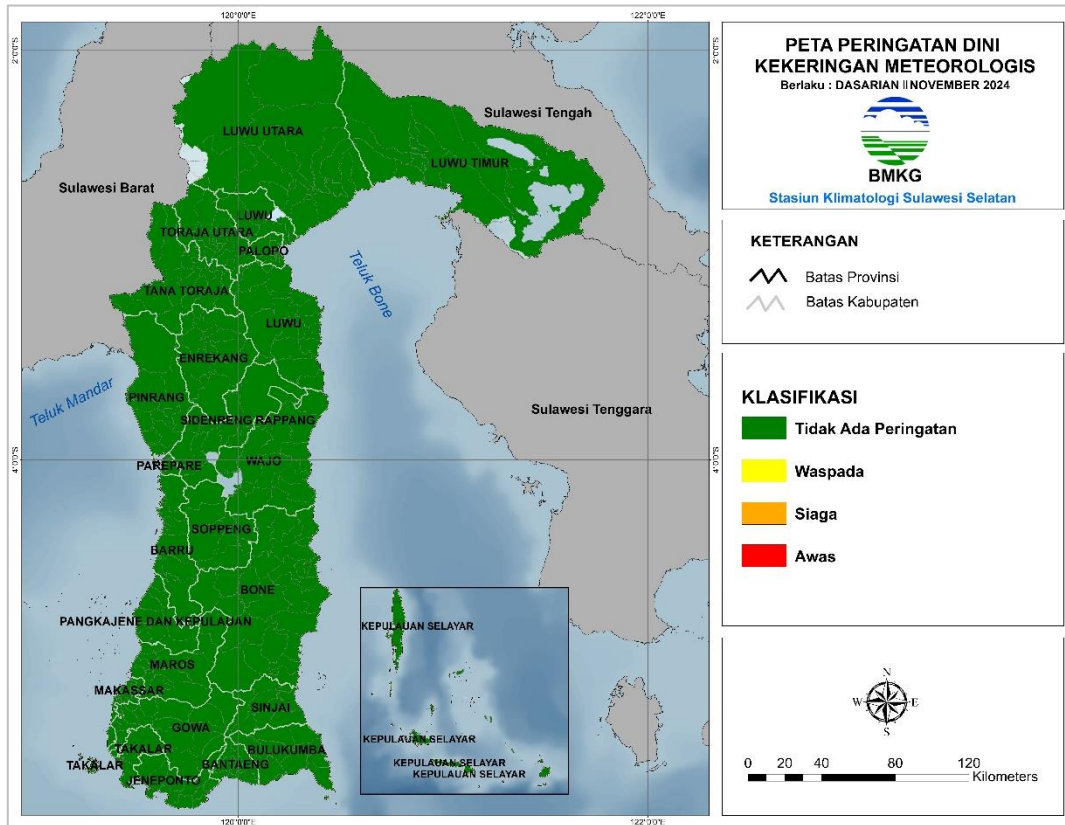

Kabupaten/Kota	Waspada	Siaga	Awat
-	-	-	-

Berdasarkan tabel di atas, **Tidak** terdapat peringatan dini kekeringan meteorologis pada dasarian II November 2024.

Prakirawan :

- Misbahuddin, S.Tr
- Chaterina Restu M, S.Tr, M.Si

Mengetahui,
Kepala Stasiun Klimatologi
Sulawesi Selatan



Ayi Sudrajat, SP., M.Si