



BADAN METEOROLOGI KLIMATOLOGI DAN GEOFISIKA STASIUN KLIMATOLOGI SULAWESI SELATAN

Jl. DR. Ratulangi No. 75A Maros
Telp : (0411) 372367 / 0811 4169 444

Kode Pos : 90515 E-mail : staklim.sulsel@bmkg.go.id

MONITORING HARI TANPA HUJAN BERTURUT-TURUT (HTH) SULSEL

Update: Dasarian II NOVEMBER 2024

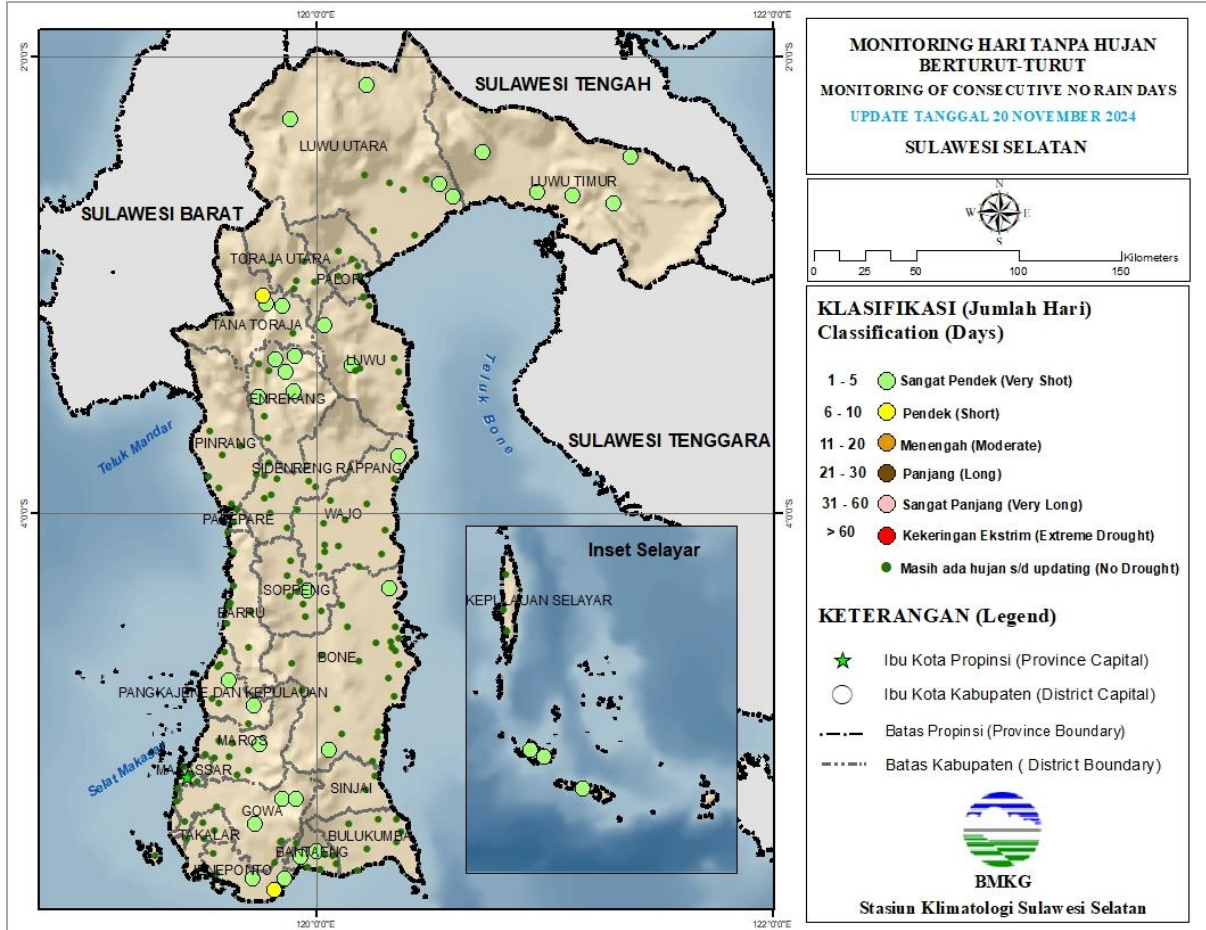

Keterangan:

Berdasarkan Monitoring Hari Tanpa Hujan Berturut-Turut (HTH), sebagian besar wilayah Sulawesi Selatan berada pada kategori **Masih Ada Hujan s/d Updating (No Drought)**. HTH terpanjang terjadi di lokasi Pattiroang, Kabupaten Jeneponto selama **7 hari berturut-turut dengan kriteria Pendek**.

PETA ANALISIS CURAH HUJAN DASARIAN II NOVEMBER 2024 PROVINSI SULAWESI SELATAN

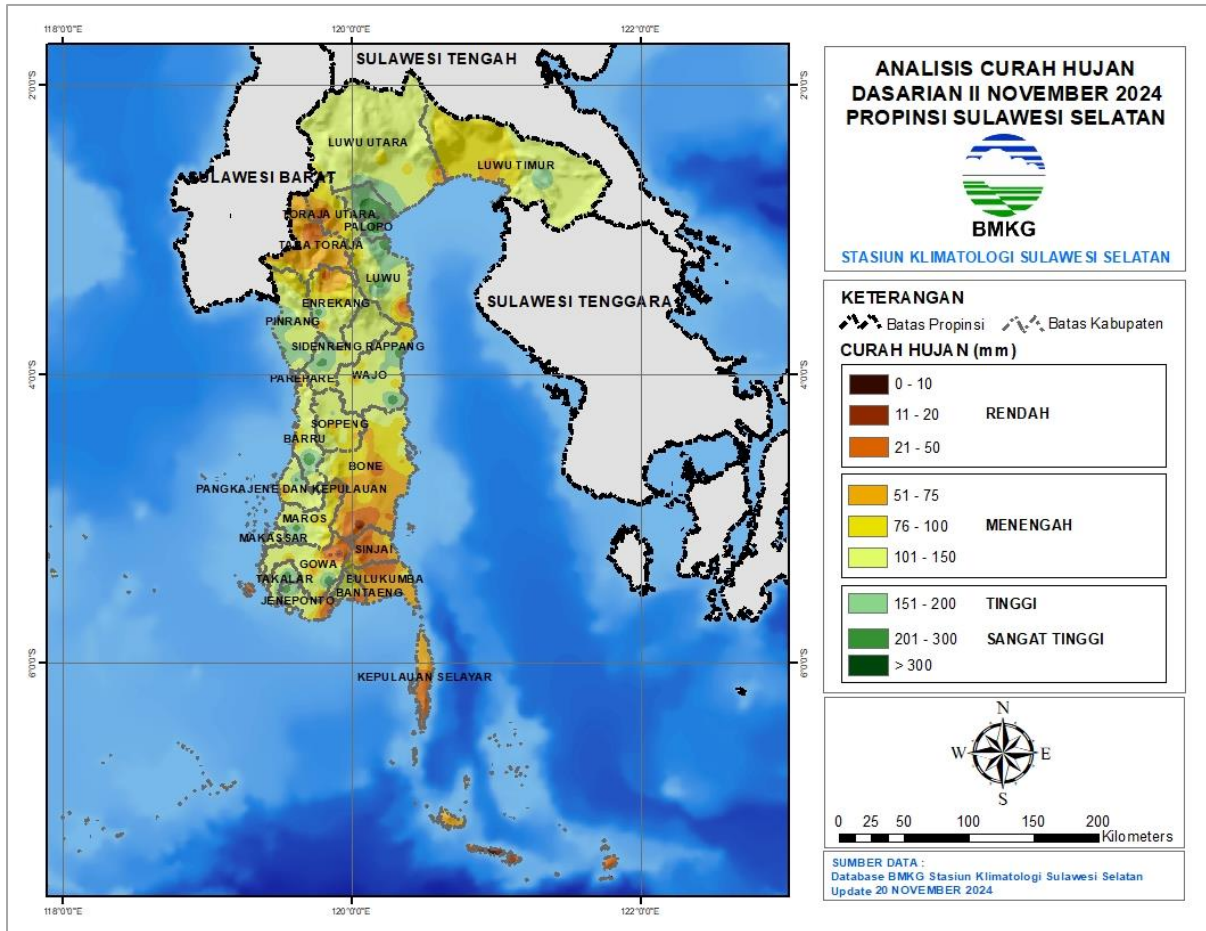

Keterangan:

Distribusi curah hujan di Sulawesi Selatan pada Dasarian II November 2024 umumnya pada kategori **Rendah hingga Sangat Tinggi yakni antara 0 s.d > 300 mm**. Daerah dengan curah hujan Rendah yaitu 0 s.d 50 mm umumnya terjadi di sebagian kecil wilayah Sulawesi Selatan bagian timur, sedangkan daerah dengan curah hujan Menengah hingga Sangat Tinggi yaitu 51 s.d >300 mm terjadi di sebagian besar wilayah barat, tengah hingga utara Sulawesi Selatan dengan **curah hujan tertinggi di Telluwanua Kab. Palopo sebesar 333 mm**.

PETA PREDIKSI CURAH HUJAN DASARIAN III NOVEMBER 2024 PROVINSI SULAWESI SELATAN

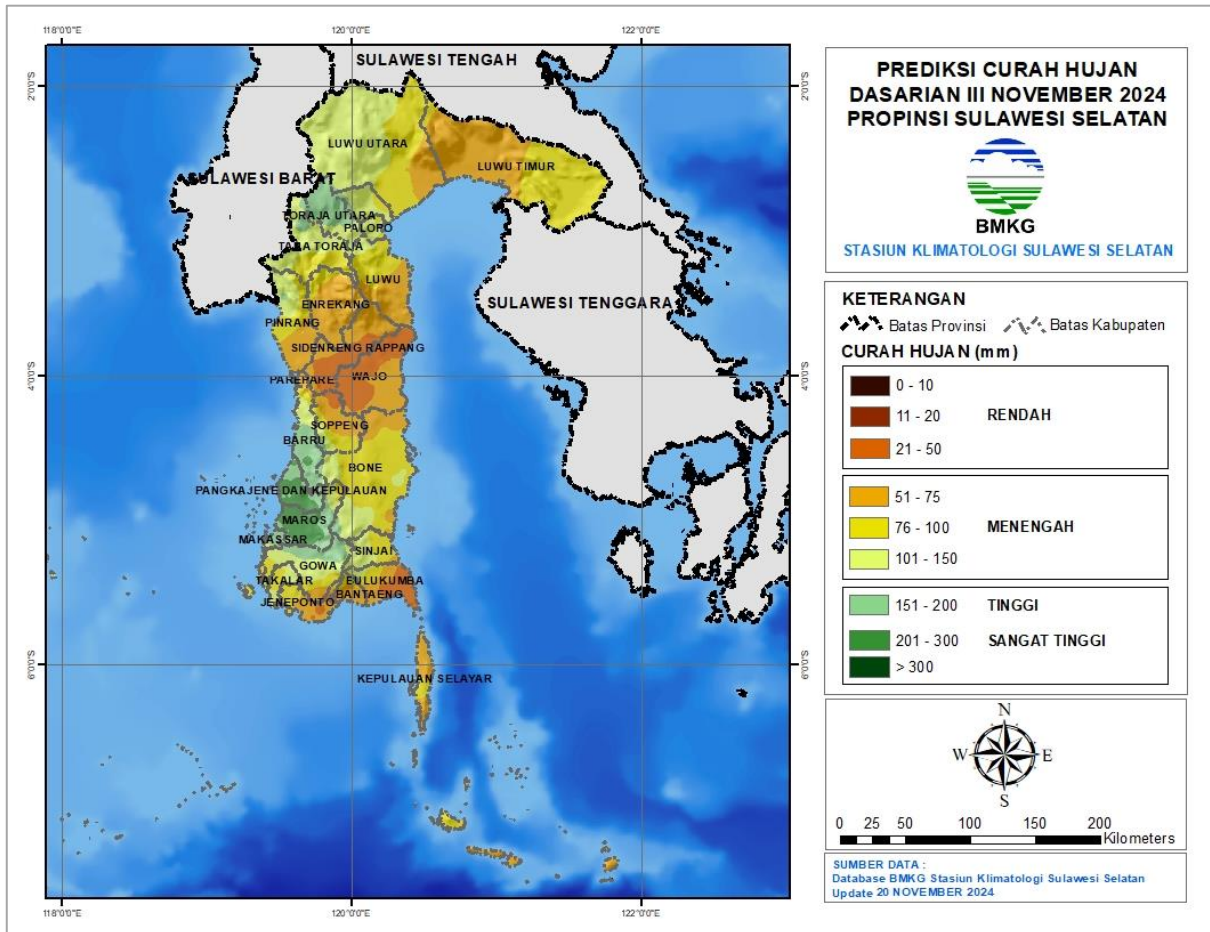

Keterangan:

Diprediksi curah hujan Dasarian III November 2024 di sebagian besar wilayah Sulawesi Selatan berkisar pada kriteria **Rendah hingga Sangat Tinggi**. Potensi curah hujan sangat tinggi diprediksi terjadi di sebagian besar Kab. Maros, Kota Makassar, Kab. Pangkep, Kab. Toraja Utara serta sebagian kecil Kab. Gowa dan Kab, Barru.

ANALISIS AWAL MUSIM HUJAN 2024/2025 PROVINSI SULAWESI SELATAN

Update: Dasarian II NOVEMBER 2024

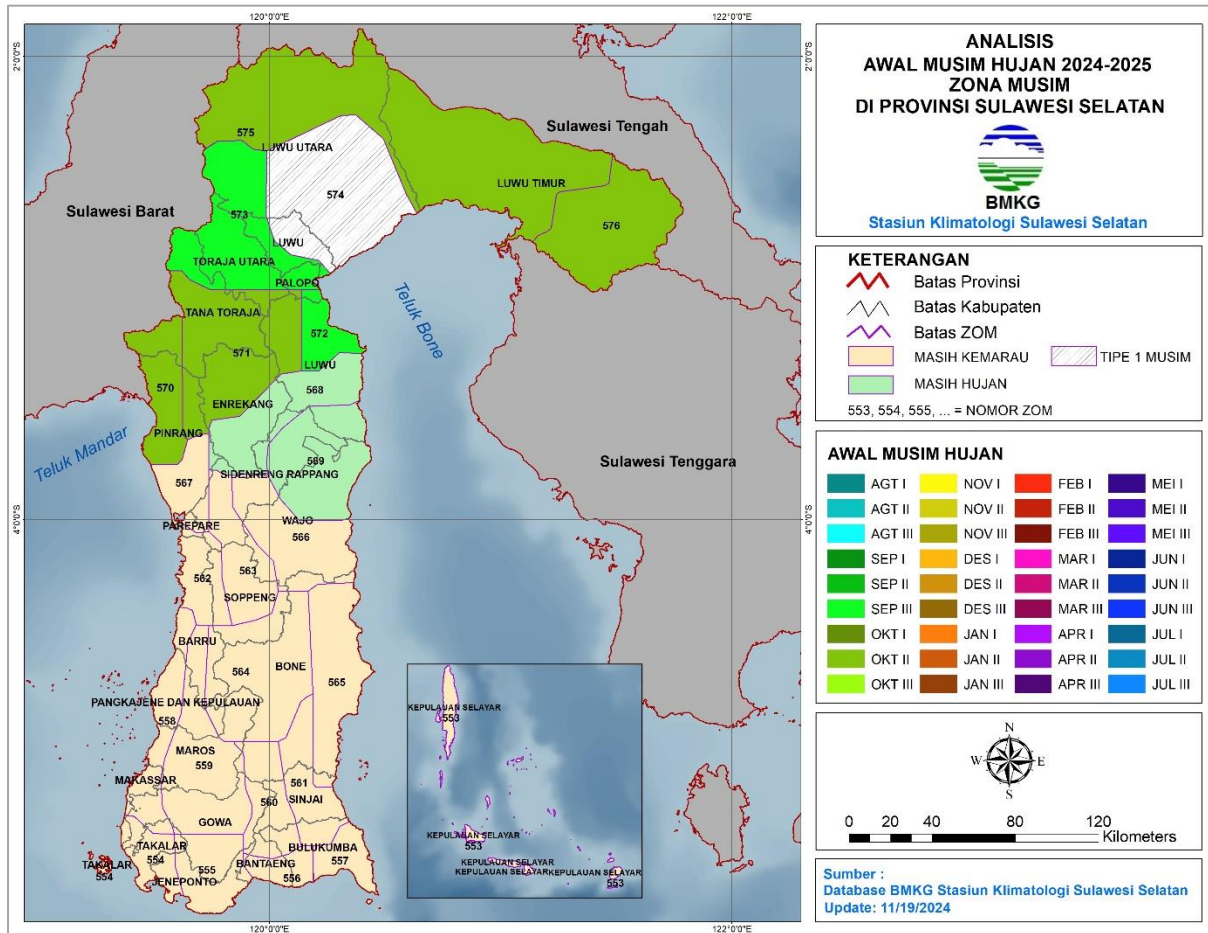

Keterangan:

Terdapat 6 wilayah Zona Musim yang telah memasuki Musim Hujan 2024/2025 di Sulawesi Selatan, yaitu:

September 2024

- ZOM 572 : sebagian kecil Luwu
- ZOM 573 : sebagian kecil Tana Toraja bagian utara, sebagian besar Toraja Utara, Palopo bagian utara, sebagian kecil Luwu Utara

Oktober 2024

- ZOM 570 : sebagian besar Pinrang dan sebagian Tana Toraja bagian barat
- ZOM 571 : sebagian besar Tana Toraja, sebagian Toraja Utara bagian selatan, Enrekang bagian utara, sebagian Pinrang bagian timur dan Luwu bagian barat
- ZOM 575 : sebagian wilayah Luwu Utara, sebagian besar Luwu Timur
- ZOM 576 : sebagian wilayah Luwu Timur

PERINGATAN DINI CURAH HUJAN TINGGI SULAWESI SELATAN
DASARIAN III NOVEMBER 2024

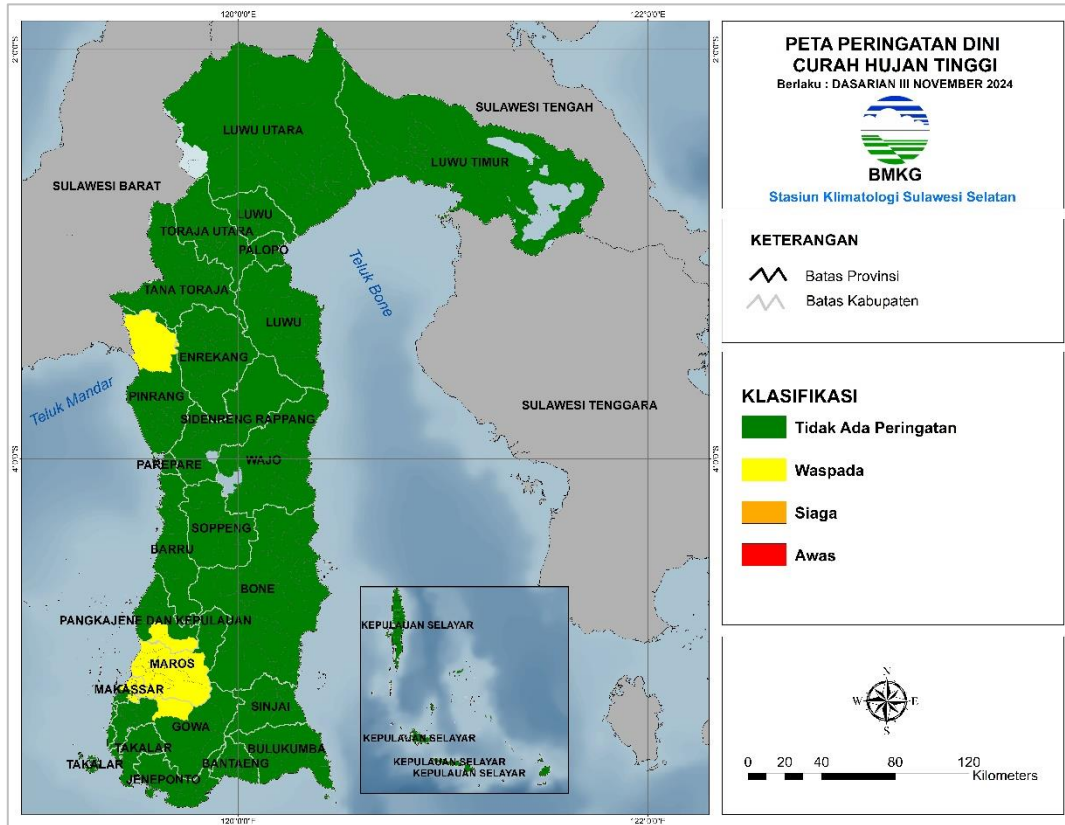

Kabupaten/Kota	Waspada (150-200 mm/ dasarian)	Siaga (200-300 mm/ dasarian)	Awes (>300 mm/ dasarian)
Gowa	Parangloe	-	-
Makassar	Biringkanaya, Manggala, Tallo, Tamalanrea	-	-
Maros	Bantimurung, Bontoa, Cenrana, Lau, Mandai, Maros Baru, Marusu, Moncongloe, Simbang, Tanralili, Tompobulu, Turikale	-	-
Pangkajene Dan Kepulauan	Balocci, Liukangtupabbiring, Minasatene	-	-
Pinrang	Lembang	-	-

Berdasarkan tabel di atas, **Terdapat** peringatan dini curah hujan tinggi dengan kategori **Waspada** pada dasarian III November 2024.

**PERINGATAN DINI KEKERINGAN METEOROLOGIS SULAWESI SELATAN
DASARIAN III NOVEMBER 2024**

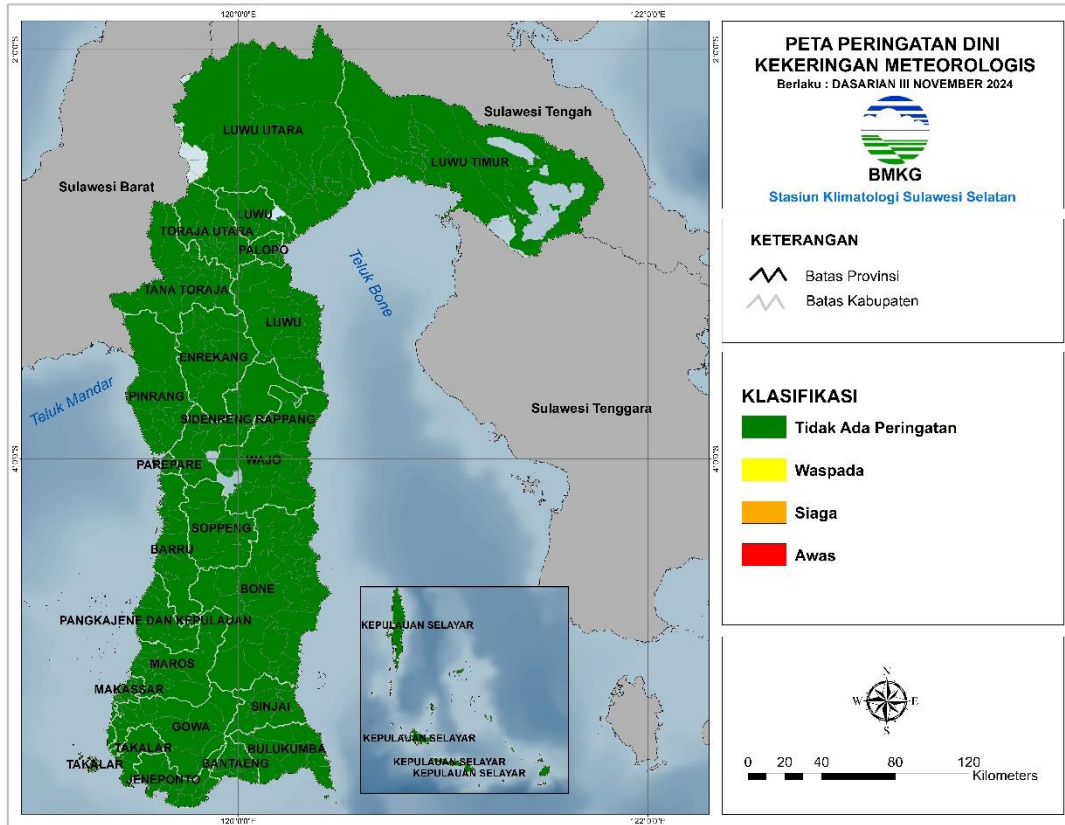

Kabupaten/Kota	Waspada	Siaga	Awas
-	-	-	-

Berdasarkan tabel di atas, **Tidak** terdapat peringatan dini kekeringan meteorologis pada dasarian III November 2024.

Prakirawan :

1. Misbahuddin, S.Tr
2. Chaterina Restu M, S.Tr, M.Si

Mengetahui,
Kepala Stasiun Klimatologi
Sulawesi Selatan



Ayi Sudrajat, SP., M.Si