



# BADAN METEOROLOGI KLIMATOLOGI DAN GEOFISIKA STASIUN KLIMATOLOGI SULAWESI SELATAN

Jl. DR. Ratulangi No. 75A Maros  
Telp : (0411) 372367 / 0811 4169 444

Kode Pos : 90515 E-mail : [staklim.sulsel@bmkg.go.id](mailto:staklim.sulsel@bmkg.go.id)

## MONITORING HARI TANPA HUJAN BERTURUT-TURUT (HTH) SULSEL

Update: Dasarian III MARET 2026

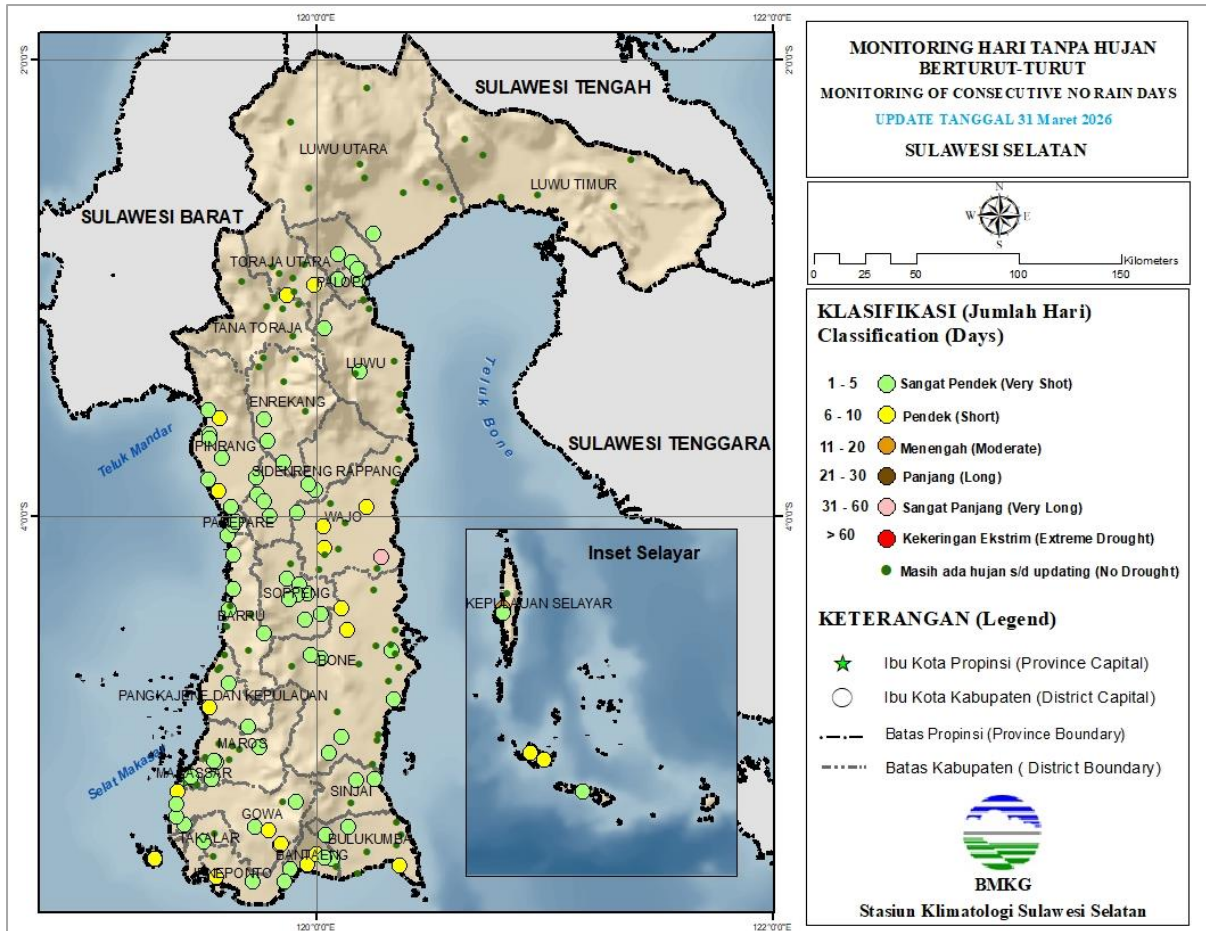

### Keterangan:

Berdasarkan Monitoring Hari Tanpa Hujan Berturut-Turut (HTH), sebagian besar wilayah Sulawesi Selatan berada pada kategori **Masih ada hujan s/d updating (No Drought)**. HTH terpanjang terjadi di Takkalalla Kab. Wajo selama **33 hari berturut-turut dengan kriteria Sangat Panjang**.

## PETA ANALISIS CURAH HUJAN DASARIAN III MARET 2026 PROVINSI SULAWESI SELATAN

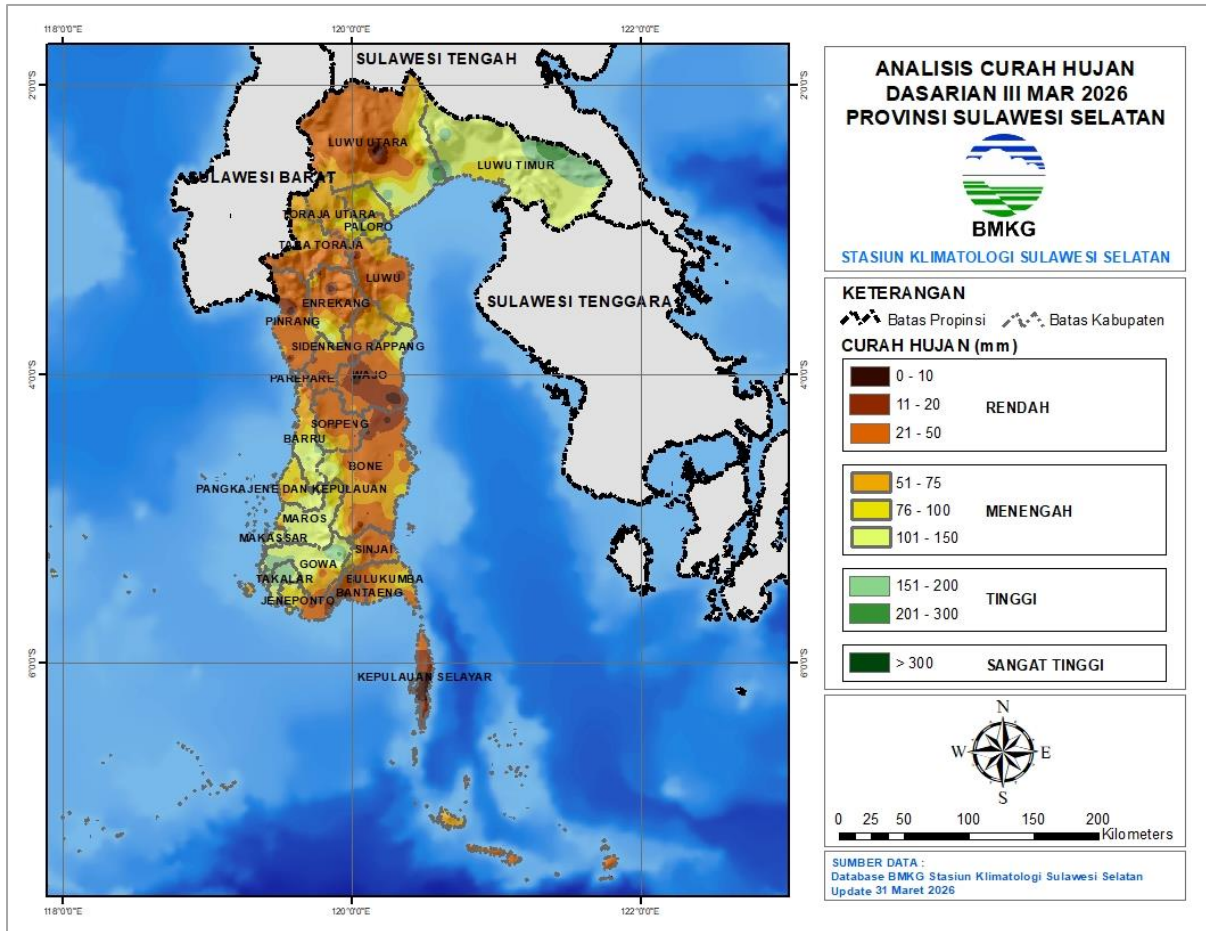

### Keterangan:

Distribusi curah hujan di Sulawesi Selatan pada Dasarian III Maret 2026 umumnya pada kategori **Rendah hingga Tinggi yakni antara 0 s.d 300 mm**. Daerah dengan curah hujan Rendah berada di sebagian besar wilayah Sulawesi Selatan, sedangkan daerah dengan curah hujan Menengah hingga Tinggi terjadi di sebagian kecil wilayah pesisir barat dan utara Sulawesi Selatan, dengan curah hujan tertinggi di Tana Lili, Kab. Luwu Utara sebesar 260 mm.

## PETA PREDIKSI CURAH HUJAN DASARIAN I APRIL 2026 PROVINSI SULAWESI SELATAN

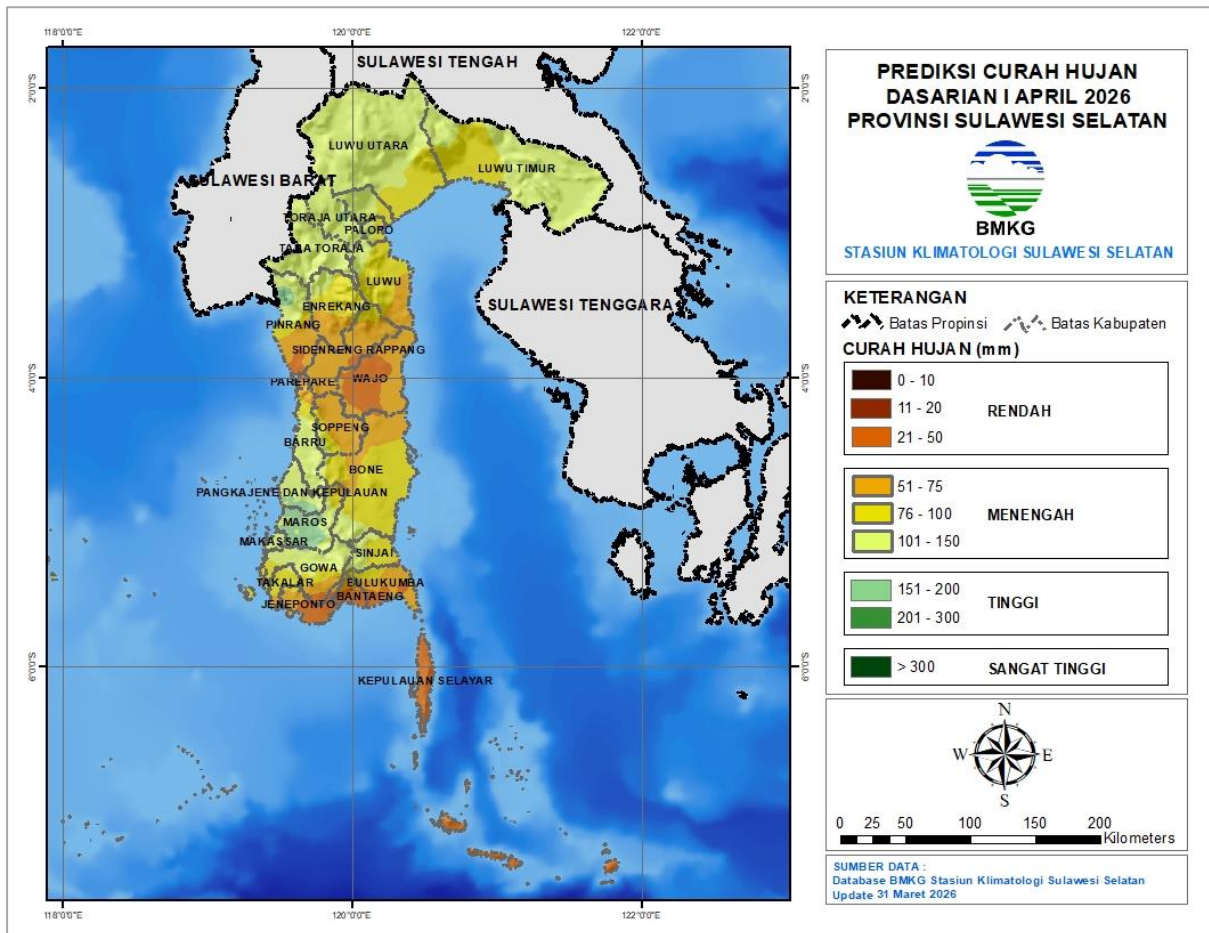

### Keterangan:

Diprediksi curah hujan Dasarian I April 2026 di sebagian besar wilayah Sulawesi Selatan berkisar pada kriteria **Rendah hingga Tinggi yakni antara 21 s.d 300 mm**. Sebagian wilayah bagian selatan dan timur Sulawesi Selatan diprediksi akan mengalami hujan kriteria Rendah, sedangkan wilayah bagian utara dan pesisir barat diprediksi akan mengalami hujan kriteria Menengah hingga Tinggi.

# ANALISIS AWAL MUSIM KEMARAU 2026 PROVINSI SULAWESI SELATAN

Update: Dasarian III MARET 2026

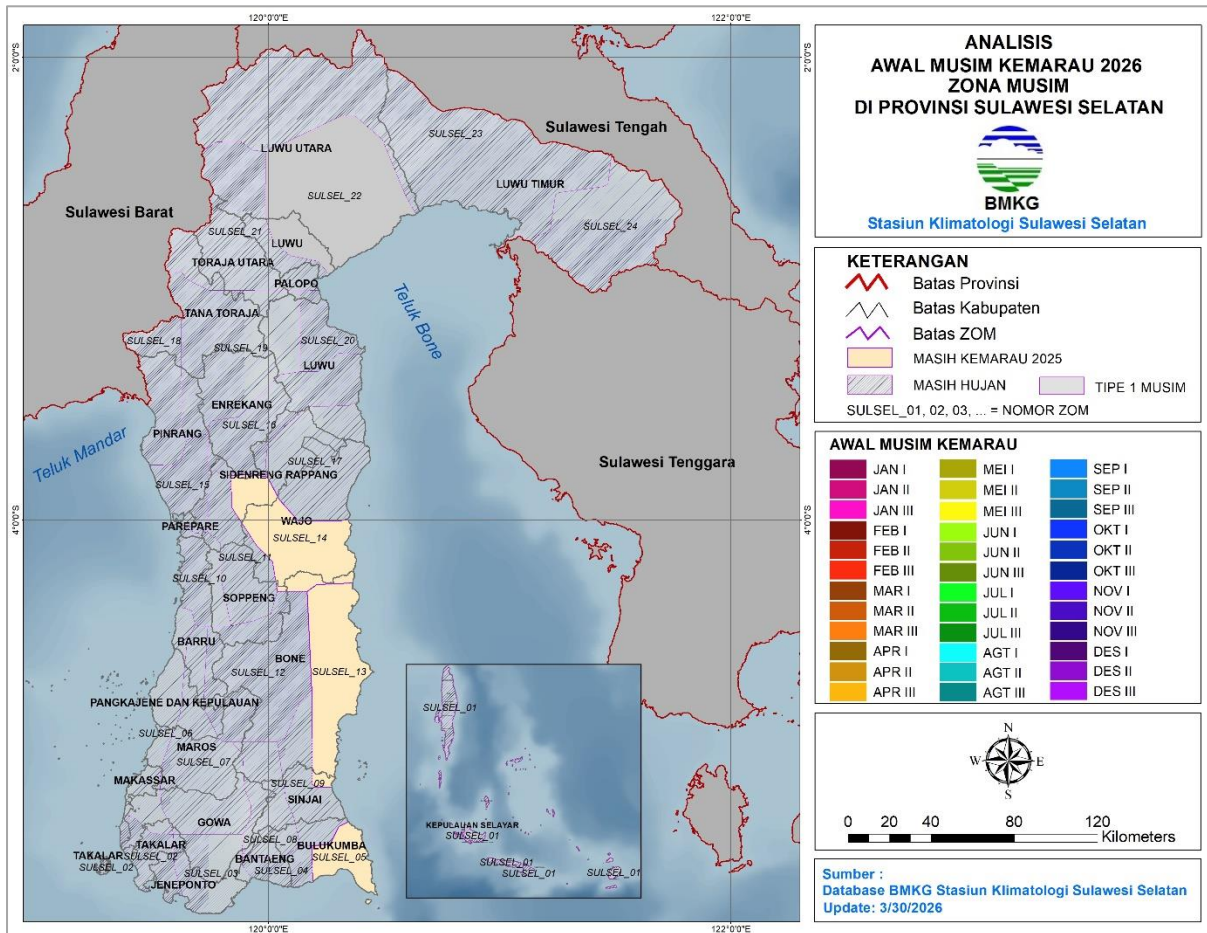

## Keterangan:

Belum terdapat wilayah Zona Musim yang memasuki Musim Kemarau 2026 di Sulawesi Selatan.

**PERINGATAN DINI CURAH HUJAN TINGGI SULAWESI SELATAN  
DASARIAN I APRIL 2026**

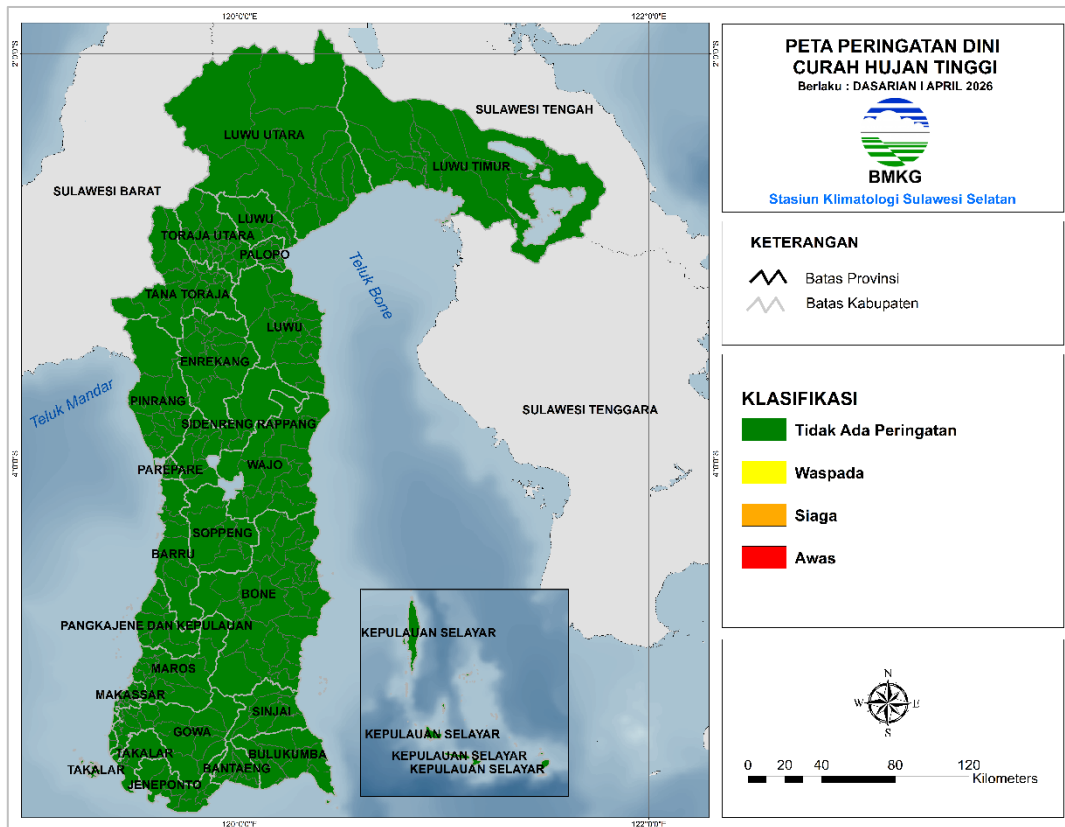

Kabupaten/Kota	Waspada (150-200 mm/ dasarian)	Siaga (200-300 mm/ dasarian)	Awat (>300 mm/ dasarian)
-	-	-	-

Berdasarkan tabel di atas, **Tidak Terdapat** peringatan dini curah hujan tinggi pada dasarian I April 2026 di Sulawesi Selatan.

**PERINGATAN DINI KEKERINGAN METEOROLOGIS SULAWESI SELATAN  
DASARIAN I APRIL 2026**

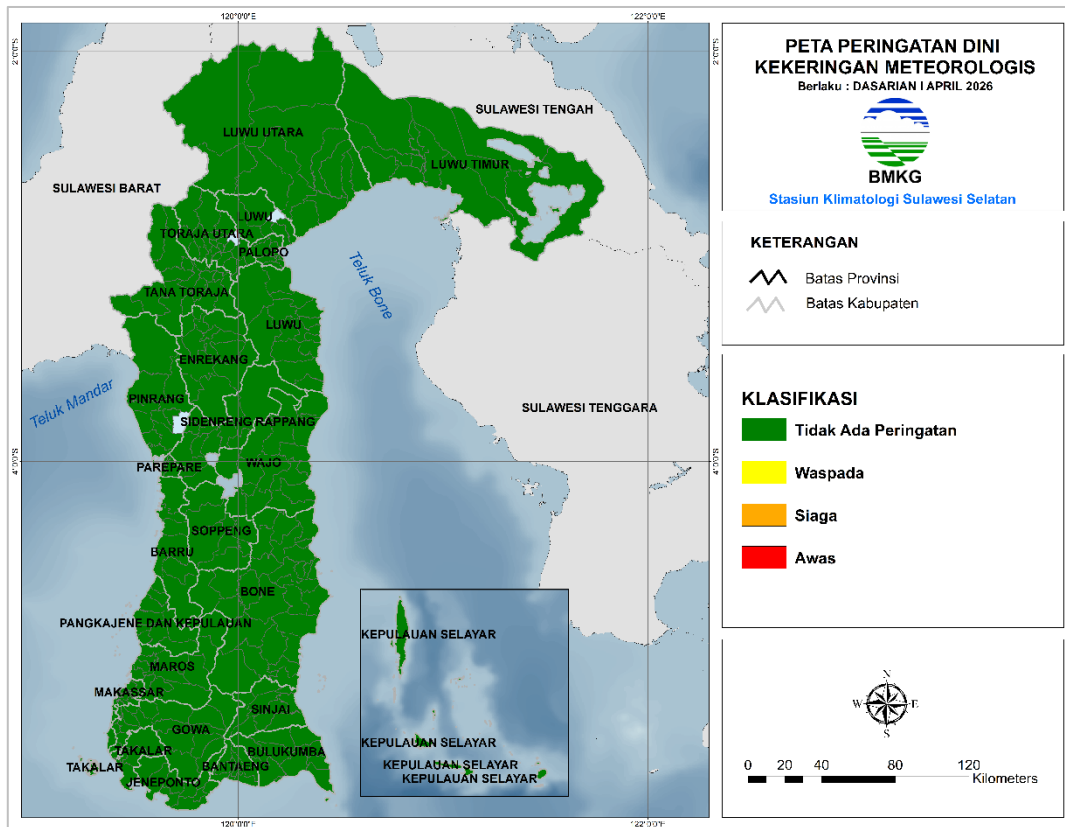

Kabupaten/Kota	Waspada	Siaga	Awas
-	-	-	-

Berdasarkan tabel di atas, **Tidak Terdapat** peringatan dini kekeringan meteorologis pada dasarian I April 2026 di Sulawesi Selatan.

Prakirawan :

1. Chaterina Restu M., S.Tr, M.Si
2. Fitri Supatmi, S.Tr.Klim

Mengetahui,  
Kepala Stasiun Klimatologi  
Sulawesi Selatan



Ayi Sudrajat, SP., M.Si