



BADAN METEOROLOGI KLIMATOLOGI DAN GEOFISIKA STASIUN KLIMATOLOGI SULAWESI SELATAN

Jl. DR. Ratulangi No. 75A Maros
Telp : (0411) 372367 / 0811 4169 444

Kode Pos : 90515 E-mail : staklim.sulsel@bmkg.go.id

MONITORING HARI TANPA HUJAN BERTURUT-TURUT (HTH) SULSEL

Update: Dasarian I APRIL 2026

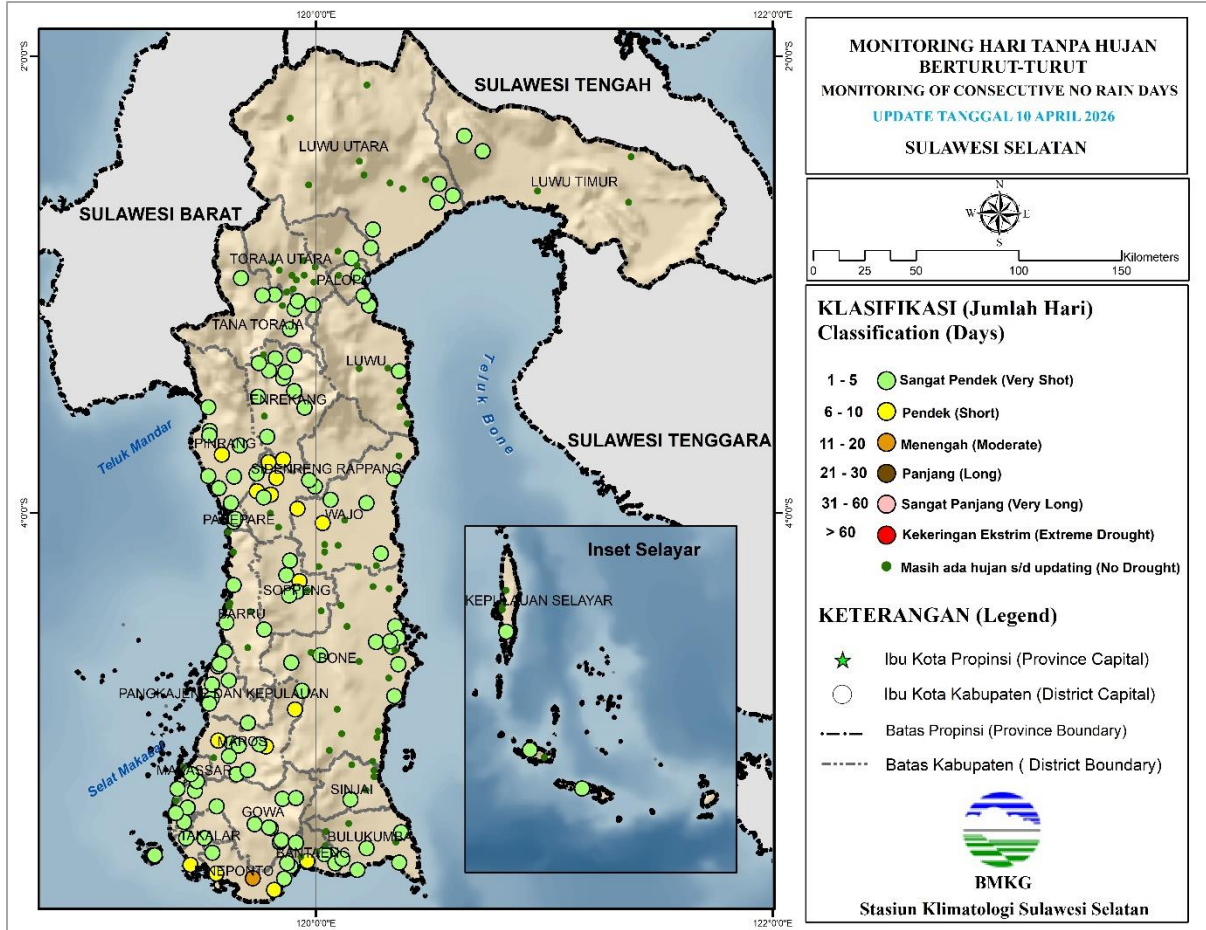

Keterangan:

Berdasarkan Monitoring Hari Tanpa Hujan Berturut-Turut (HTH), sebagian besar wilayah Sulawesi Selatan berada pada kategori **Sangat Pendek (1 – 5 hari)**. HTH terpanjang terjadi di Bangkalaloe Kab. Jeneponto selama **15 hari berturut-turut dengan kriteria Menengah**.

PETA ANALISIS CURAH HUJAN DASARIAN I APRIL 2026 PROVINSI SULAWESI SELATAN

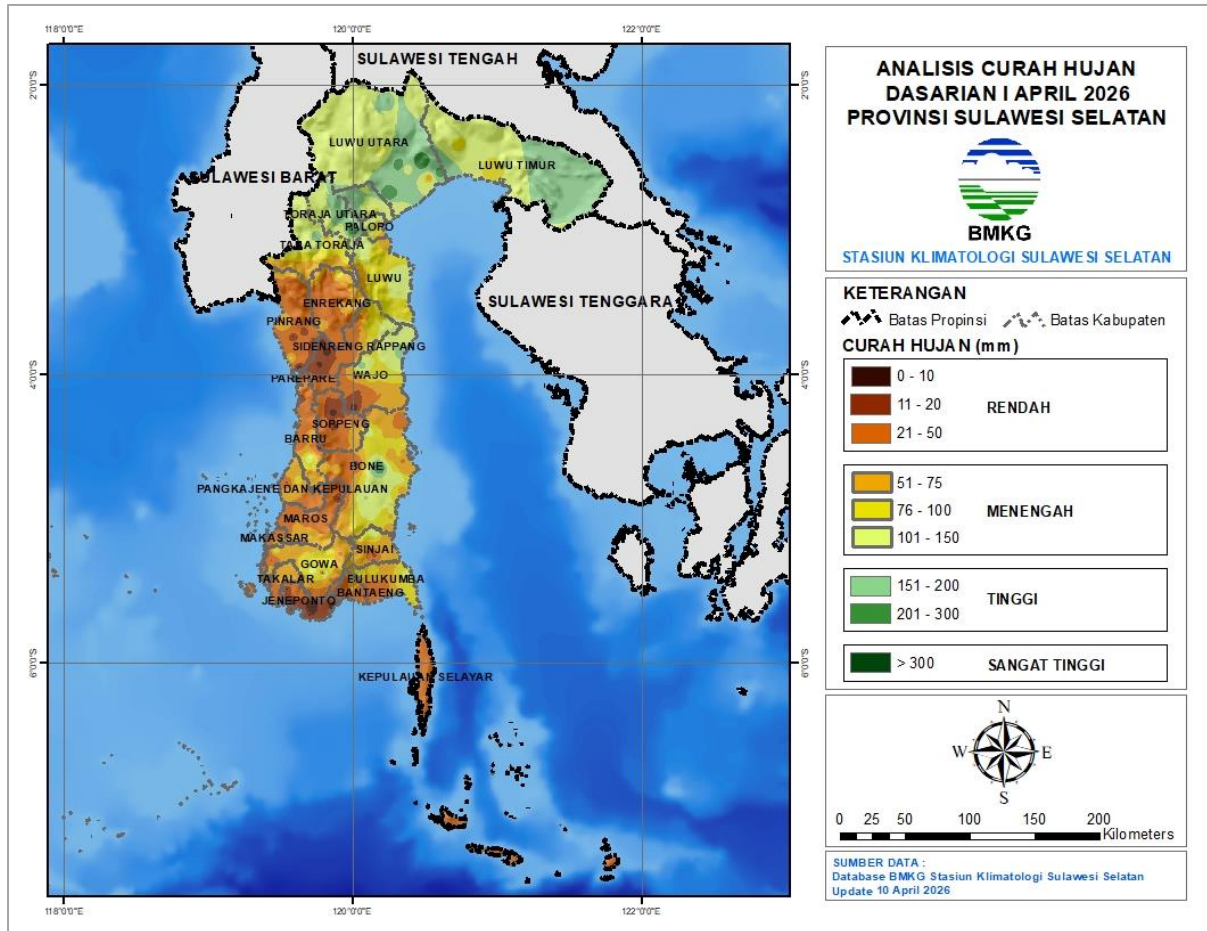

Keterangan:

Distribusi curah hujan di Sulawesi Selatan pada Dasarian I April 2026 umumnya pada kategori **Rendah hingga Sangat Tinggi yakni antara 0 s.d >300 mm**. Daerah dengan curah hujan Rendah hingga Menengah berada di sebagian besar wilayah Sulawesi Selatan, sedangkan daerah dengan curah hujan Tinggi hingga Sangat Tinggi terjadi di wilayah utara Sulawesi Selatan, dengan curah hujan tertinggi di Nangala, Kab. Toraja Utara sebesar 383 mm.

PETA PREDIKSI CURAH HUJAN DASARIAN II APRIL 2026 PROVINSI SULAWESI SELATAN

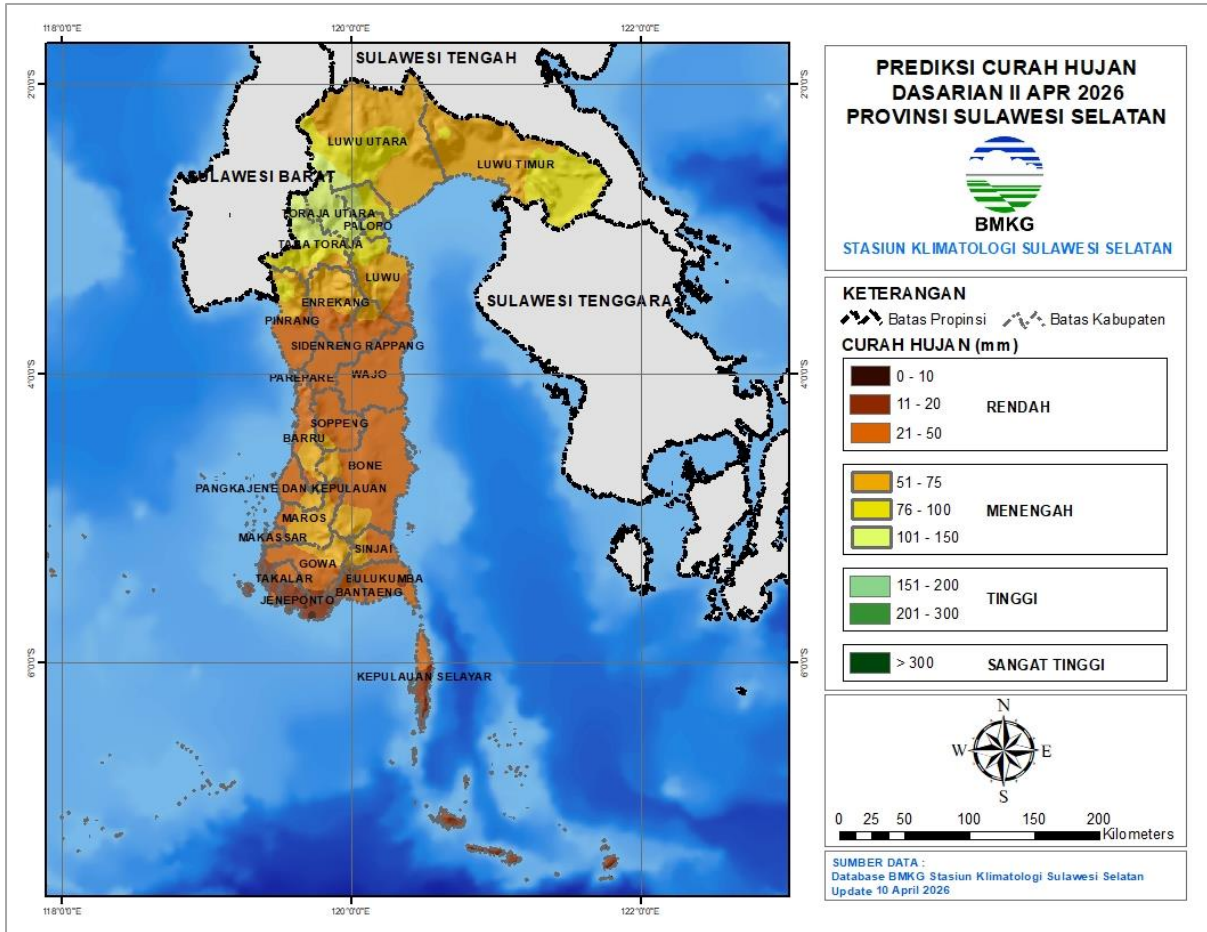

Keterangan:

Diprediksi curah hujan Dasarian II April 2026 di sebagian besar wilayah Sulawesi Selatan berkisar pada kriteria **Rendah hingga Menengah yakni antara 11 s.d 150 mm**. Sebagian besar wilayah Sulawesi Selatan diprediksi akan mengalami hujan kriteria Rendah, sedangkan sebagian wilayah bagian utara diprediksi akan mengalami hujan kriteria Menengah.

ANALISIS AWAL MUSIM KEMARAU 2026 PROVINSI SULAWESI SELATAN

Update: Dasarian I APRIL 2026

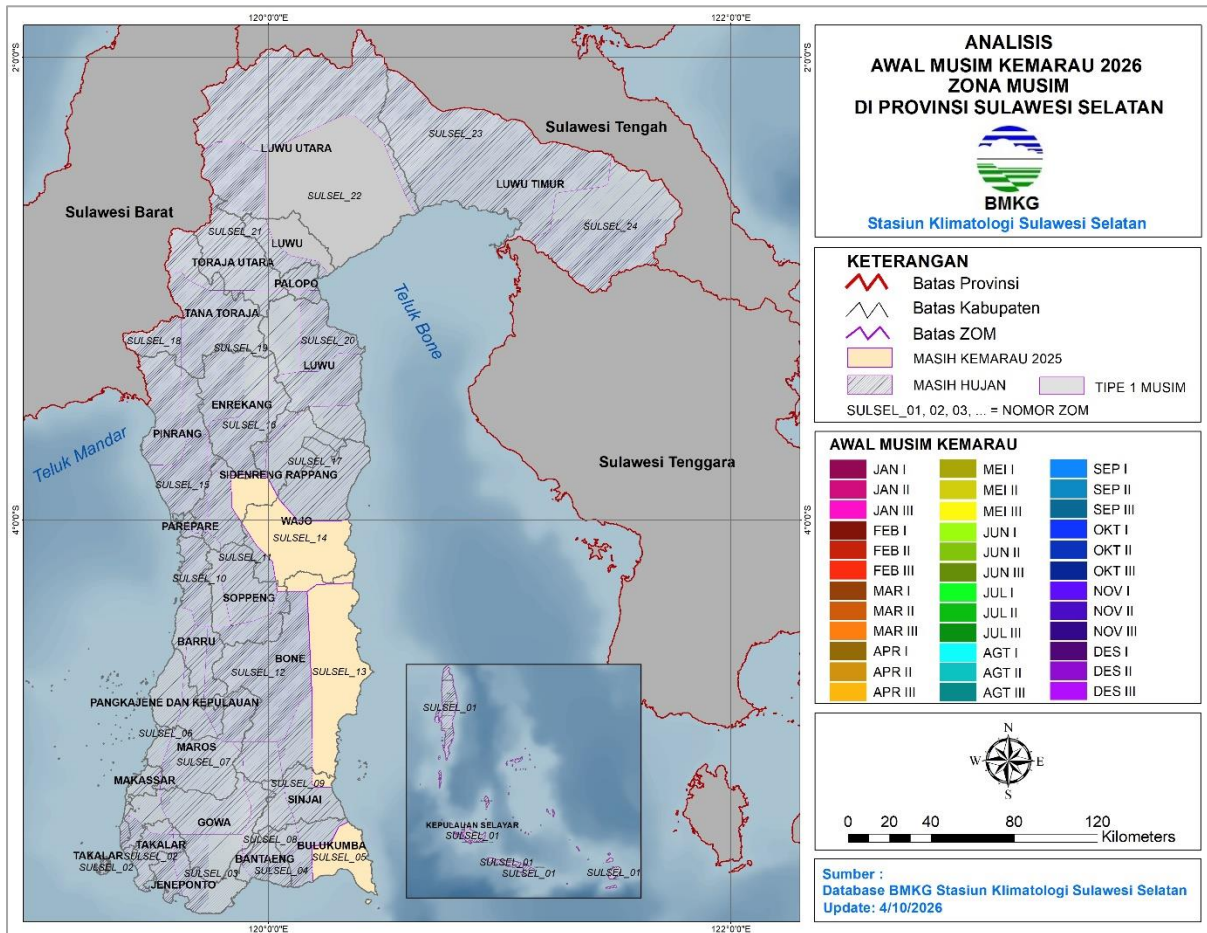

Keterangan:

Belum terdapat wilayah Zona Musim yang memasuki Musim Kemarau 2026 di Sulawesi Selatan.

**PERINGATAN DINI CURAH HUJAN TINGGI SULAWESI SELATAN
DASARIAN II APRIL 2026**

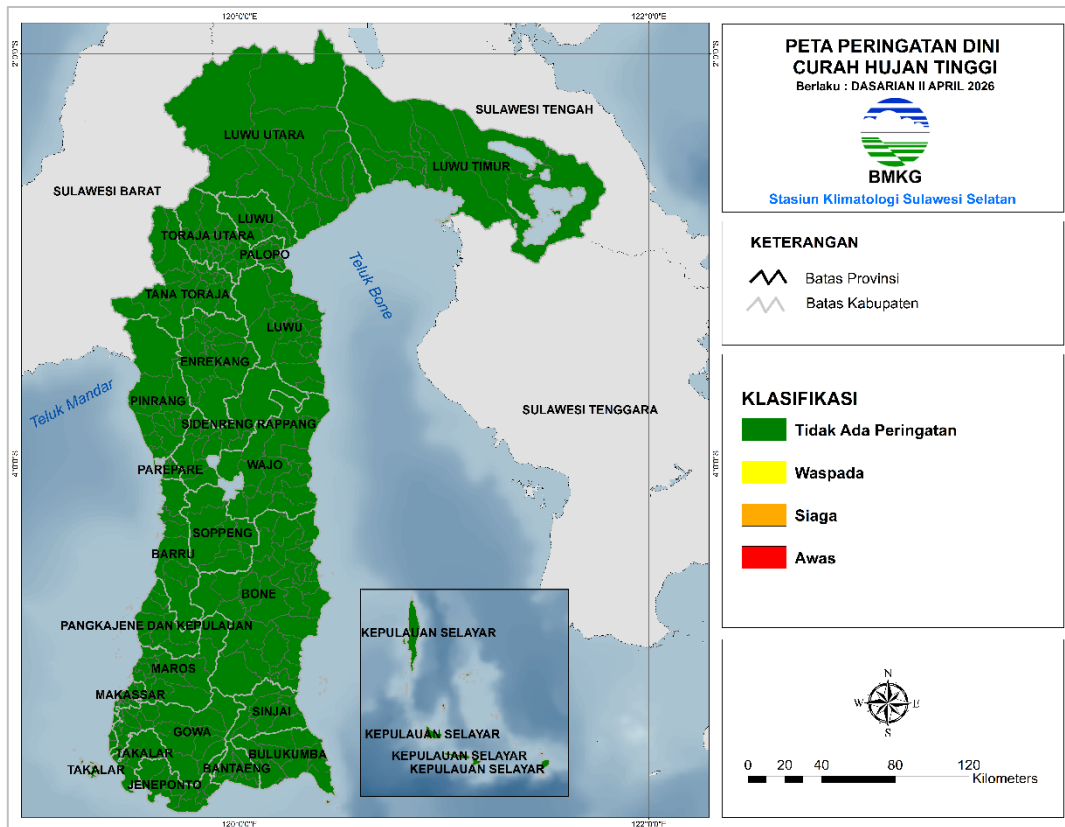

Kabupaten/Kota	Waspada (150-200 mm/ dasarian)	Siaga (200-300 mm/ dasarian)	Awas (>300 mm/ dasarian)
-	-	-	-

Berdasarkan tabel di atas, **Tidak Terdapat** peringatan dini curah hujan tinggi pada dasarian II April 2026 di Sulawesi Selatan.

**PERINGATAN DINI KEKERINGAN METEOROLOGIS SULAWESI SELATAN
DASARIAN II APRIL 2026**

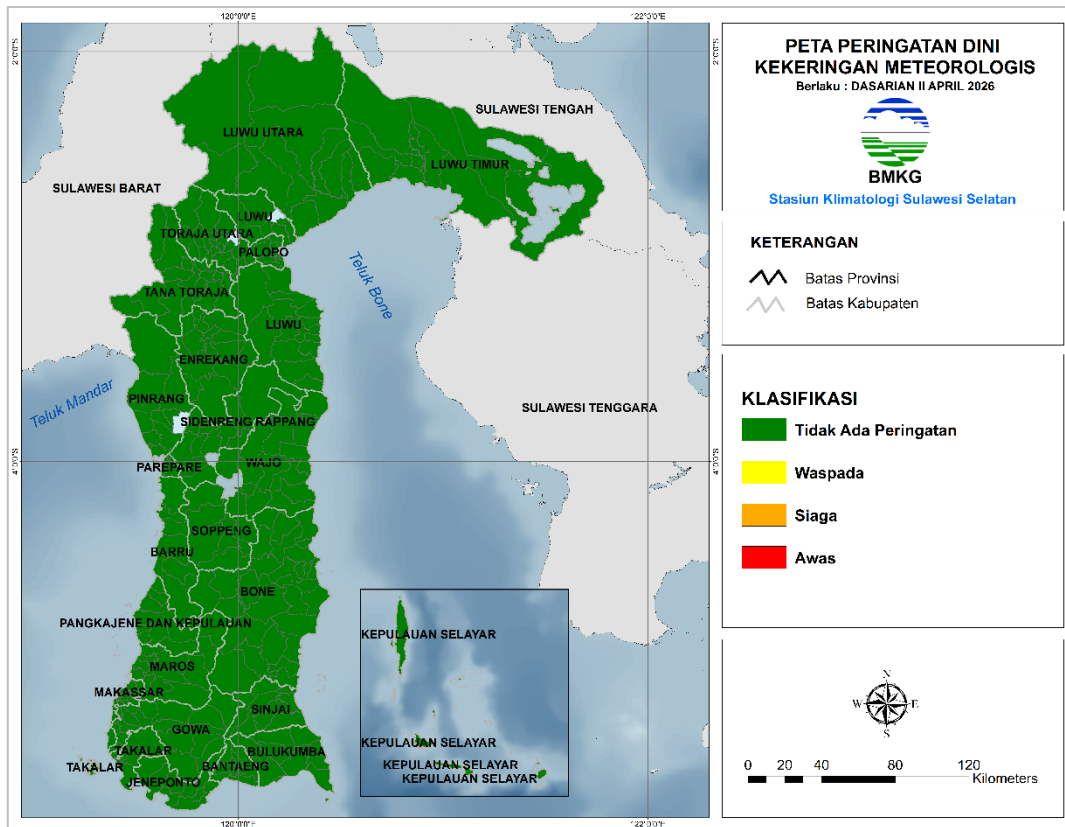

Kabupaten/Kota	Waspada	Siaga	Awes
-	-	-	-

Berdasarkan tabel di atas, **Tidak Terdapat** peringatan dini kekeringan meteorologis pada dasarian II April 2026 di Sulawesi Selatan.

Prakirawan :

1. Chaterina Restu M., S.Tr, M.Si
2. Meyce Juandini Lara T., S.Tr

Mengetahui,
Kepala Stasiun Klimatologi
Sulawesi Selatan



Ayi Sudrajat, SP., M.Si